



Vlaanderen
is toerisme

Attractie- barometer

2011-2015

TOERISMEVLAANDEREN

Attractiebarometer 2011-2015



Inlichtingen

Sofie.wauters@toerismevlaanderen.be

Marketing Office

Tel +32 (0)2 504 04 07

Verantwoordelijke uitgever:

Peter De Wilde - **TOERISMEVLAANDEREN**

Grasmarkt 61, B – 1000 Brussel

Wettelijk Depot: D/2016/5635/28/1

Aanbod toeristische attracties Vlaams Gewest

Inleiding	5
Vlaams Gewest	8
Vlaamse provincies	12
Provincie Antwerpen	14
Provincie Limburg	17
Provincie Oost-Vlaanderen	20
Provincie Vlaams-Brabant	23
Provincie West-Vlaanderen	26
Kunststeden, Kust, Vlaamse Regio's	29
Kunststeden	31
Kust	34
Vlaamse Regio's	37
Kunststeden	40
Antwerpen	42
Brugge	45
Gent	48
Leuven	51
Mechelen	54
Vlaamse Regio's	57
Antwerpse Kempen	60
Brugse Ommeland	63
Groene Gordel	64
Hageland	65
Haspengouw	66
Hasselt	67
Leiestreek	68

Limburgse Kempen	69
Maasland	70
Meetjesland	71
Scheldeland	72
Stedelijk Randgebied Antwerpen & Mechelen	73
Vlaamse Ardennen	74
Voerstreek	75
Waasland	76
Westhoek	77
Bijlagen	
Bijlage 1: Top 20 van toeristische attracties in het Vlaams Gewest	78
Bijlage 2: overzicht deelnemende attracties	81

AANBOD TOERISTISCHE ATTRACTIES IN VLAANDEREN

Sinds 2003 worden gegevens over toeristische attracties in Vlaanderen verzameld door Toerisme Vlaanderen en de vijf provinciale toeristische organisaties. Deze informatie wordt bijgehouden in de online applicatie, ontwikkeld door het Steunpunt Buitenland Beleid, Toerisme en Recreatie – Spoor Toerisme en Recreatie (STeR).

Elke toeristische attractie in Vlaanderen kan vrijblijvend deelnemen aan de attractiebarometer. Attractieuitbaters kunnen ook het hele jaar door hun maandelijkse bezoekersaantallen ingeven en zo toegang krijgen tot een feedback op maat van de attractie. Daarbij worden de eigen bezoekersaantallen vergeleken met die van attracties met gelijkaardige kenmerken of attracties uit dezelfde regio.

Eenmaal per jaar worden statistieken opgemaakt over het aanbod en het aantal bezoekers op jaarbasis in toeristische attracties.

Sinds januari 2012 is het beheer van deze applicatie van het STeR overgedragen aan Toerisme Vlaanderen, dat samen met de provinciale toeristische organisaties het rapport blijft verderzetten.

DE STEEKPROEF

Toerisme Vlaanderen beschikt over gegevens van toeristische attracties in Vlaanderen. Na onderzoek en in overleg met de verschillende partners werd beslist om attracties in de statistieken op te nemen die voldoen aan de volgende criteria:

1. Heeft een herkenbare fysieke locatie, met exploitatie geheel of gedeeltelijk in Vlaanderen
2. Is een permanente attractie
 - a. Is tijdens het jaar meer dan 2 opeenvolgende maanden geopend
 - b. Beschikt over een vaste infrastructuur
3. Is openbaar toegankelijk
4. Heeft een afzonderlijk herkenbare organisatiestructuur
5. Is geheel of gedeeltelijk ingericht voor toerisme en recreatie
6. Telt het aantal bezoekers op basis van een betrouwbare methode
7. Telde gedurende de afgelopen vijf jaar minstens één jaar 5 000 bezoekers

DE ANALYSENIVEAUS

De tabellen en grafieken worden telkens weergegeven per *geografische eenheid*. De volgende entiteiten (zie figuur pg. 7) worden onderscheiden:

- Het Vlaams Gewest (Vlaanderen, excl. Brussel)
- De provincies Antwerpen, Limburg, Oost-Vlaanderen, Vlaams-Brabant en West-Vlaanderen
- De Kunststeden Antwerpen, Brugge (excl. Zeebrugge), Gent, Leuven en Mechelen
- De Kust: omvat alle kustgemeentes (incl. Zeebrugge)
- De Vlaamse Regio's:
 - o Antwerpse Kempen
 - o Brugse Ommeland
 - o Groene Gordel
 - o Hageland
 - o Haspengouw
 - o Hasselt
 - o Leiestreek
 - o Limburgse Kempen
 - o Maasland
 - o Meetjesland
 - o Scheldeland

- Stedelijk Randgebied Antwerpen
- Voerstreek
- Mechelen
- Waasland
- Vlaamse Ardennen
- Westhoek

Daarnaast worden de toeristische attracties in de steekproef onderverdeeld volgens *type*:

- Toeristisch-recreatieve attracties
 - Dieren-, pret- en themaparken
 - Recreatieparken en waterplezier
 - Wetenschap en natuur
 - Sightseeing
- Culturele attracties
 - Erfgoedmusea
 - Kunstmusea
 - Niet-museale erfgoedattracties

Indien er zich binnen een bepaalde geografische entiteit minder dan drie attracties van een bepaald type bevinden, worden er geen gegevens weergegeven voor dat type attractie, tenzij de uitbaters van die attracties hebben aangegeven dat deze cijfers wel bekend gemaakt mogen worden.

STRUCTUUR VAN HET RAPPORT

Dit rapport is opgebouwd volgens de geografische entiteiten (in alfabetische volgorde volgens schaalniveau) zoals hierboven beschreven. Voor elke entiteit worden de volgende tabellen weergegeven:

- Aantal attracties
- Totaal aantal bezoekers
- Gemiddeld aantal bezoekers
- Aandeel aantal bezoekers

De grafieken geven, per geografische entiteit, het totaal, gemiddeld en aandeel aantal bezoekers weer.

OMTRENT DE METHODOLOGIE

Toerisme Vlaanderen en de provinciale toeristische organisaties trachten om zo volledig en correct mogelijke gegevens te verzamelen over toeristische attracties in Vlaanderen. Hiervoor zijn zij afhankelijk van de medewerking van attractie-uitbaters en medewerkers.

SYMBOLLEN EN AFKORTINGEN

-	gegevens niet beschikbaar (onvoldoende gegevens in de populatie)
%	procent
GJJ	Globale Jaarlijkse Groei $\left(\frac{\text{beginwaarde}}{\text{eindwaarde}} \right)^{\frac{1}{\text{aantal jaren}}} - 1$

DE GEOGRAFISCHE ENTITEITEN

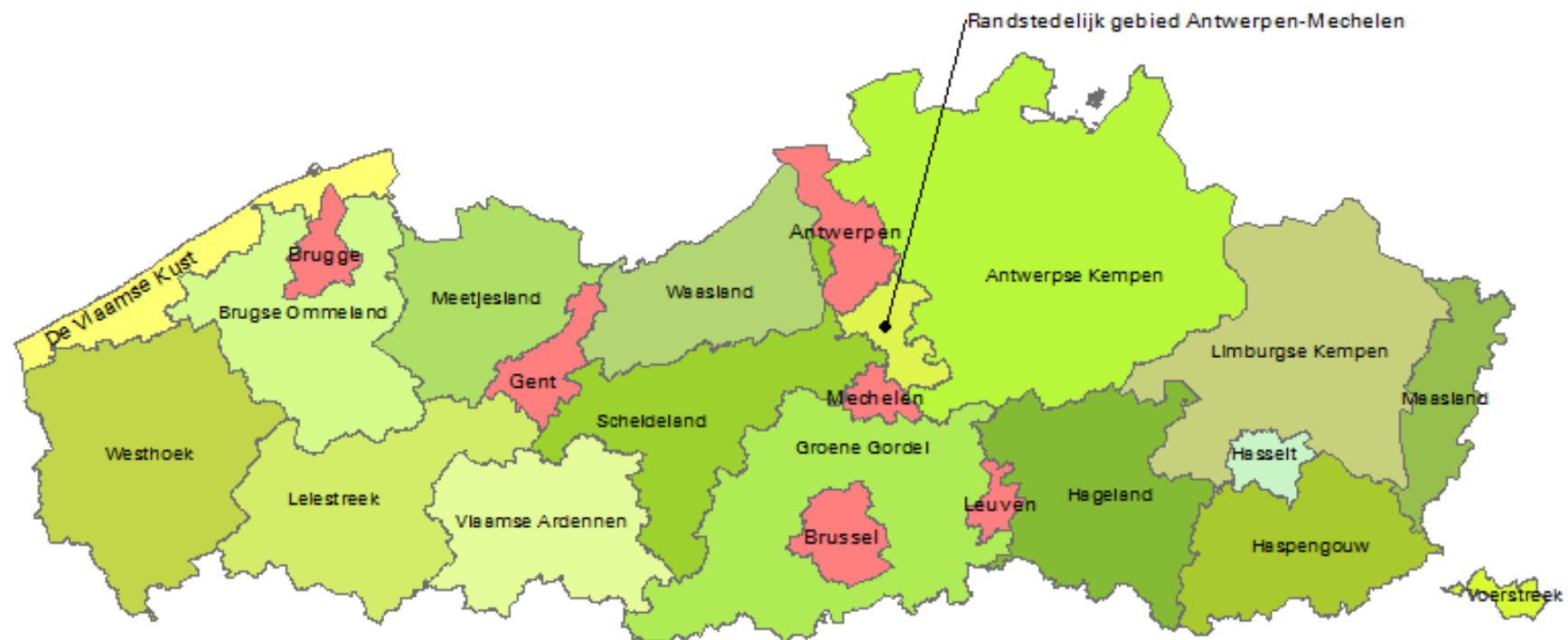

Aanbod toeristische attracties Vlaams Gewest

Vlaams Gewest

8

AANTAL ATTRACTIES	2011	2012	2013	2014	2015	VLAAMS GEWEST	
						Trend 2014-2015	Trend 2011-2015
VLAAMS GEWEST	279	289	298	308	303	-5	+24
toeristisch-recreatieve attracties	84	87	92	93	96	+3	+12
<i>dieren-, pret- en themaparken</i>	11	11	11	13	13	0	+2
<i>recreatieparken en waterplezier</i>	27	27	27	26	28	+2	+1
<i>wetenschap en natuur</i>	28	31	32	31	33	+2	+5
<i>sightseeing</i>	18	18	22	23	22	-1	+4
culturele attracties	195	202	206	215	207	-8	+12
<i>erfgoedmusea</i>	119	124	126	133	129	-4	+10
<i>kunstmusea</i>	34	35	34	35	32	-3	-2
<i>niet-museale erfgoedattracties</i>	42	43	46	47	46	-1	+4
TOTAAL AANTAL BEZOEKERS							
	2011	2012	2013	2014	2015	Trend 2014-2015	GJG* 2011-2015
VLAAMS GEWEST	18 476 015	19 071 985	20 042 039	22 064 966	22 744 808	+3,1%	+5,3%
toeristisch-recreatieve attracties	10 296 091	10 381 126	10 498 660	11 426 024	12 564 820	+10,0%	+5,1%
<i>dieren-, pret- en themaparken</i>	4 788 264	4 525 225	4 365 624	5 526 486	5 706 721	+3,3%	+4,5%
<i>recreatieparken en waterplezier</i>	3 032 747	3 454 285	3 373 628	3 011 398	3 867 664	+28,4%	+6,3%
<i>wetenschap en natuur</i>	1 081 467	1 073 804	1 108 774	1 125 046	1 216 690	+8,1%	+3,0%
<i>sightseeing</i>	1 393 613	1 327 812	1 650 634	1 763 094	1 773 745	+0,6%	+6,2%
culturele attracties	8 179 924	8 690 859	9 543 379	10 638 942	10 179 988	-4,3%	+5,6%
<i>erfgoedmusea</i>	3 752 078	3 902 695	4 327 377	4 966 133	4 163 854	-16,2%	+2,6%
<i>kunstmusea</i>	2 064 354	2 239 380	1 946 231	2 021 372	2 121 702	+5,0%	+0,7%
<i>niet-museale erfgoedattracties</i>	2 363 492	2 548 784	3 269 771	3 651 437	3 894 432	+6,7%	+13,3%
GEMIDDELD AANTAL BEZOEKERS							
	2011	2012	2013	2014	2015	Trend 2014-2015	GJG* 2011-2015
VLAAMS GEWEST	66 222	65 993	67 255	71 640	75 065	+4,8%	+3,2%
toeristisch-recreatieve attracties	122 573	119 323	114 116	122 860	130 884	+6,5%	+1,7%
<i>dieren-, pret- en themaparken</i>	435 297	411 384	396 875	425 114	438 979	+3,3%	+0,2%
<i>recreatieparken en waterplezier</i>	112 324	127 936	124 949	115 823	138 131	+19,3%	+5,3%
<i>wetenschap en natuur</i>	38 624	34 639	34 649	36 292	36 869	+1,6%	-1,2%
<i>sightseeing</i>	77 423	73 767	75 029	76 656	80 625	+5,2%	+1,0%
culturele attracties	41 948	43 024	46 327	49 483	49 179	-0,6%	+4,1%
<i>erfgoedmusea</i>	31 530	31 473	34 344	37 339	32 278	-13,6%	+0,6%
<i>kunstmusea</i>	60 716	63 982	57 242	57 753	66 303	+14,8%	+2,2%
<i>niet-museale erfgoedattracties</i>	56 274	59 274	71 082	77 690	84 662	+9,0%	+10,8%

* GJG= Globale Jaarlijkse Groei

TOTAAL AANTAL BEZOEKERS

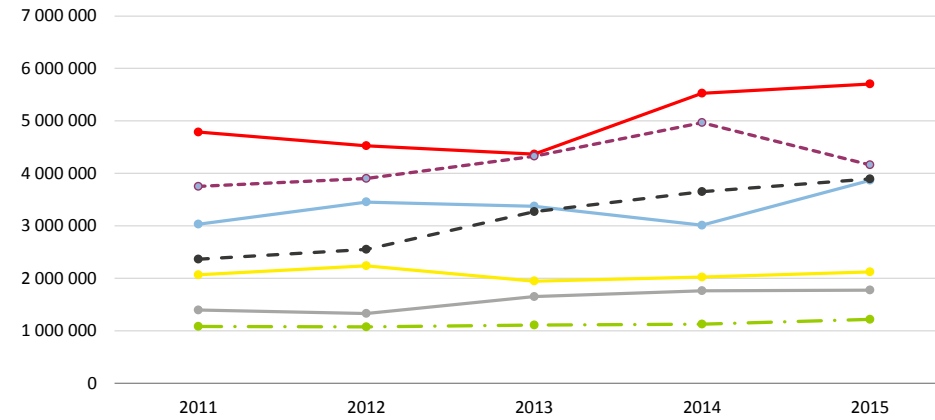

VLAAMS GEWEST

GEMIDDELD AANTAL BEZOEKERS

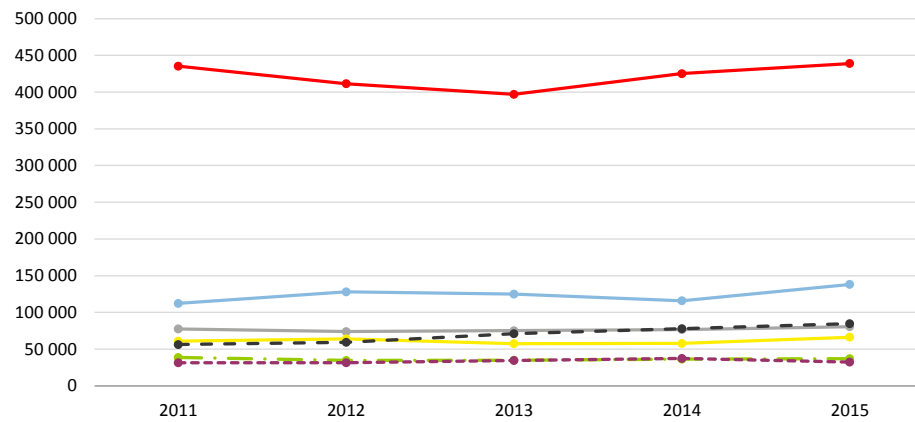

VLAAMS GEWEST

AANDEEL AANTAL BEZOEKERS

VLAAMS GEWEST

	2011	2012	2013	2014	2015
VLAAMS GEWEST	100,0%	100,0%	100,0%	100,0%	100,0%
toeristisch-recreatieve attracties	55,7%	54,4%	52,4%	51,8%	55,2%
<i>dieren-, pret- en themaparken</i>	25,9%	23,7%	21,8%	25,0%	25,1%
<i>recreatieparken en waterplezier</i>	16,4%	18,1%	16,8%	13,6%	17,0%
<i>wetenschap en natuur</i>	5,9%	5,6%	5,5%	5,1%	5,3%
<i>sightseeing</i>	7,5%	7,0%	8,2%	8,0%	7,8%
culturele attracties	44,3%	45,6%	47,6%	48,2%	44,8%
<i>erfgoedmusea</i>	20,3%	20,5%	21,6%	22,5%	18,3%
<i>kunstmusea</i>	11,2%	11,7%	9,7%	9,2%	9,3%
<i>niet-museale erfgoedattracties</i>	12,8%	13,4%	16,3%	16,5%	17,1%

AANDEEL AANTAL BEZOEKERS IN %

VLAAMS GEWEST

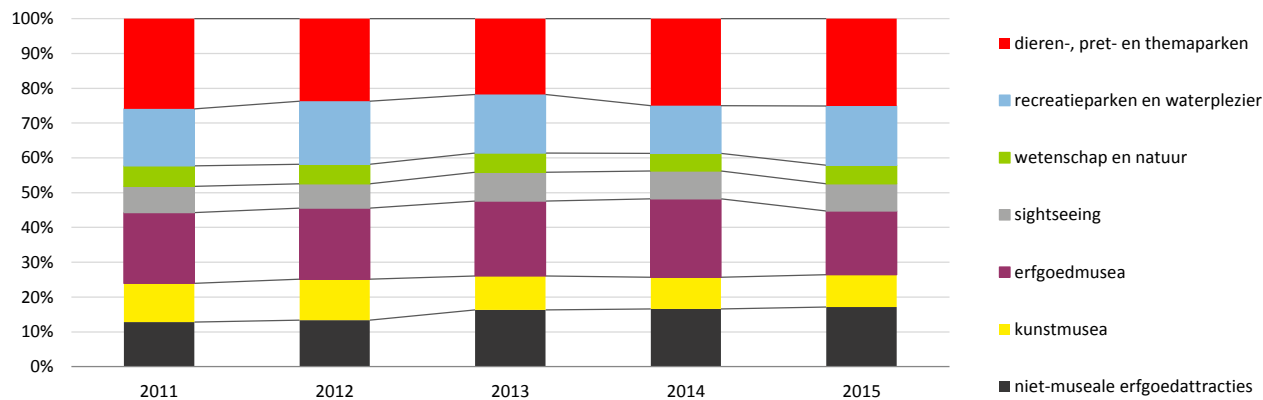

Aanbod toeristische attracties Vlaamse provincies

Provincie Antwerpen	14
Provincie Limburg	17
Provincie Oost-Vlaanderen	20
Provincie Vlaams-Brabant	23
Provincie West-Vlaanderen	26

TOTAAL AANTAL BEZOEKERS

						PROVINCIES	
	2011	2012	2013	2014	2015	Trend 2014-2015	GJG* 2011-2015
Antwerpen	6 667 465	6 721 053	6 455 750	7 018 721	7 329 428	+4,4%	+2,4%
Limburg	2 012 081	2 242 881	2 292 219	2 237 962	2 188 946	-2,2%	+2,1%
Oost-Vlaanderen	2 922 356	3 199 635	3 845 413	3 750 734	4 304 010	+14,8%	+10,2%
Vlaams-Brabant	1 100 122	1 176 426	1 207 946	1 173 913	1 384 594	+17,9%	+5,9%
West-Vlaanderen	5 773 991	5 731 990	6 240 711	7 883 636	7 537 830	-4,4%	+6,9%

GEMIDDELD AANTAL BEZOEKERS

						PROVINCIES	
	2011	2012	2013	2014	2015	Trend 2014-2015	GJG* 2011-2015
Antwerpen	95 250	94 663	88 435	92 352	97 726	+5,8%	+0,6%
Limburg	60 972	60 618	58 775	53 285	54 724	+2,7%	-2,7%
Oost-Vlaanderen	51 269	56 134	64 090	63 572	70 558	+11,0%	+8,3%
Vlaams-Brabant	45 838	49 018	50 331	45 151	53 254	+17,9%	+3,8%
West-Vlaanderen	60 779	57 320	61 183	75 082	74 632	-0,6%	+5,3%

TOTAAL AANTAL BEZOEKERS

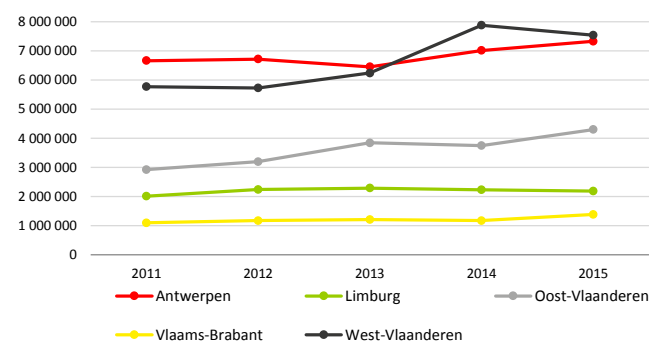

GEMIDDELD AANTAL BEZOEKERS

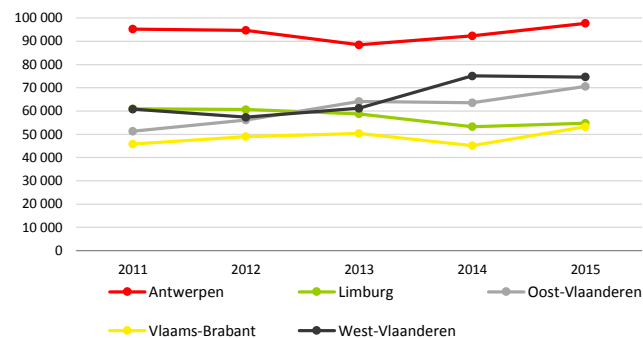

* GJG= Globale Jaarlijkse Groei

AANTAL ATTRACTIES	2011	2012	2013	2014	2015	PROVINCIE ANTWERPEN	
						Trend 2014-2015	Trend 2011-2015
PROVINCIE ANTWERPEN	70	71	73	76	75	-1	+5
toeristisch-recreatieve attracties	25	25	25	26	26	0	+1
<i>dieren-, pret- en themaparken</i>	5	5	5	5	5	0	0
<i>recreatieparken en waterplezier</i>	7	7	7	7	7	0	0
<i>wetenschap en natuur</i>	8	8	8	8	8	0	0
<i>sightseeing</i>	5	5	5	6	6	0	+1
culturele attracties	45	46	48	50	49	-1	+4
<i>erfgoedmusea</i>	19	19	21	22	22	0	+3
<i>kunstmusea</i>	12	13	13	13	12	-1	0
<i>niet-museale erfgoedattracties</i>	14	14	14	15	15	0	+1

TOTAAL AANTAL BEZOEKERS	2011	2012	2013	2014	2015	PROVINCIE ANTWERPEN	
						Trend 2014-2015	GJG* 2011-2015
PROVINCIE ANTWERPEN	6 667 465	6 721 053	6 455 750	7 018 721	7 329 428	+4,4%	+2,4%
toeristisch-recreatieve attracties	3 950 771	3 884 674	3 609 745	3 968 527	4 179 279	+5,3%	+1,4%
<i>dieren-, pret- en themaparken</i>	2 794 736	2 609 133	2 402 821	2 838 935	2 930 391	+3,2%	+1,2%
<i>recreatieparken en waterplezier</i>	613 493	762 678	677 559	590 090	704 746	+19,4%	+3,5%
<i>wetenschap en natuur</i>	433 209	424 666	438 542	431 436	431 220	-0,1%	-0,1%
<i>sightseeing</i>	109 333	88 197	90 823	108 066	112 922	+4,5%	+0,8%
culturele attracties	2 716 694	2 836 379	2 846 005	3 050 194	3 150 149	+3,3%	+3,8%
<i>erfgoedmusea</i>	574 884	579 647	741 210	784 026	768 400	-2,0%	+7,5%
<i>kunstmusea</i>	1 265 477	1 421 428	1 191 879	1 334 463	1 360 774	+2,0%	+1,8%
<i>niet-museale erfgoedattracties</i>	876 333	835 304	912 916	931 705	1 020 975	+9,6%	+3,9%

GEMIDDELD AANTAL BEZOEKERS	2011	2012	2013	2014	2015	PROVINCIE ANTWERPEN	
						Trend 2014-2015	GJG* 2011-2015
PROVINCIE ANTWERPEN	95 250	94 663	88 435	92 352	97 726	+5,8%	+0,6%
toeristisch-recreatieve attracties	158 031	155 387	144 390	152 636	160 742	+5,3%	+0,4%
<i>dieren-, pret- en themaparken</i>	558 947	521 827	480 564	567 787	586 078	+3,2%	+1,2%
<i>recreatieparken en waterplezier</i>	87 642	108 954	96 794	84 299	100 678	+19,4%	+3,5%
<i>wetenschap en natuur</i>	54 151	53 083	54 818	53 930	53 903	-0,1%	-0,1%
<i>sightseeing</i>	21 867	17 639	18 165	18 011	18 820	+4,5%	-3,7%
culturele attracties	60 371	61 660	59 292	61 004	64 289	+5,4%	+1,6%
<i>erfgoedmusea</i>	30 257	30 508	35 296	35 638	34 927	-2,0%	+3,7%
<i>kunstmusea</i>	105 456	109 341	91 683	102 651	113 398	+10,5%	+1,8%
<i>niet-museale erfgoedattracties</i>	62 595	59 665	65 208	62 114	68 065	+9,6%	+2,1%

* GJG= Globale Jaarlijkse Groei

TOTAAL AANTAL BEZOEKERS

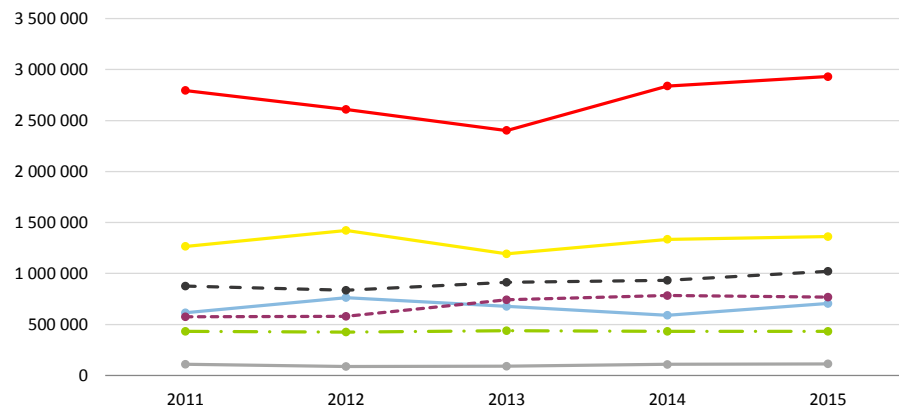

PROVINCIE ANTWERPEN



GEMIDDELD AANTAL BEZOEKERS

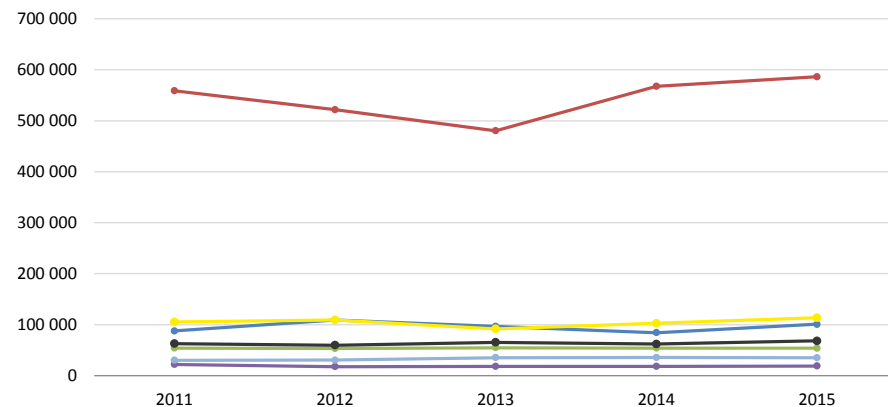

PROVINCIE ANTWERPEN



AANDEEL AANTAL BEZOEKERS

PROVINCIE ANTWERPEN

	2011	2012	2013	2014	2015
PROVINCIE ANTWERPEN	100,0%	100,0%	100,0%	100,0%	100,0%
toeristisch-recreatieve attracties	59,3%	57,8%	55,9%	56,5%	57,0%
<i>dieren-, pret- en themaparken</i>	41,9%	38,8%	37,2%	40,4%	40,0%
<i>recreatieparken en waterplezier</i>	9,2%	11,3%	10,5%	8,4%	9,6%
<i>wetenschap en natuur</i>	6,5%	6,3%	6,8%	6,1%	5,9%
<i>sightseeing</i>	1,6%	1,3%	1,4%	1,5%	1,5%
culturele attracties	40,7%	42,2%	44,1%	43,5%	43,0%
<i>erfgoedmusea</i>	8,6%	8,6%	11,5%	11,2%	10,5%
<i>kunstmusea</i>	19,0%	21,1%	18,5%	19,0%	18,6%
<i>niet-museale erfgoedattracties</i>	13,1%	12,4%	14,1%	13,3%	13,9%

AANDEEL AANTAL BEZOEKERS

PROVINCIE ANTWERPEN

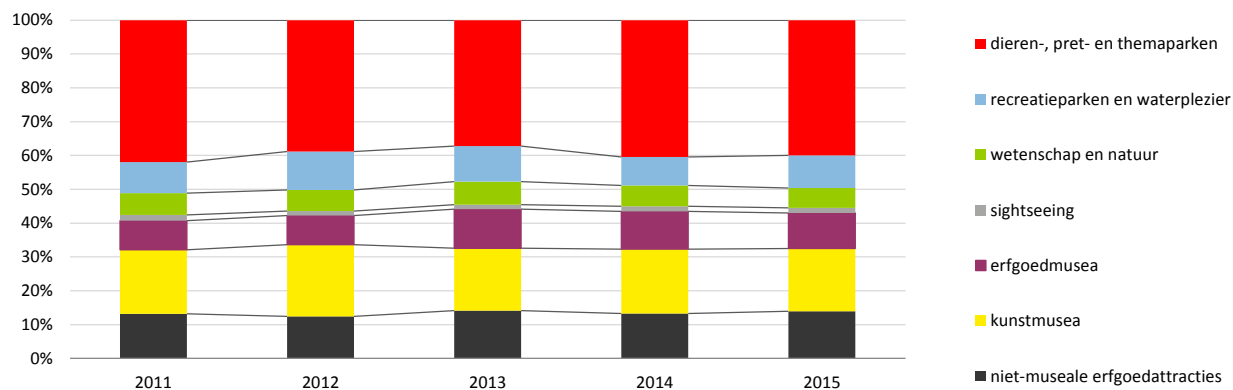

AANTAL ATTRACTIES	2011	2012	2013	2014	2015	PROVINCIE LIMBURG	
						Trend 2014-2015	Trend 2011-2015
PROVINCIE LIMBURG	33	37	39	42	40	-2	+7
toeristisch-recreatieve attracties	14	16	19	19	19	0	+5
<i>dieren-, pret- en themaparken</i>	1	1	1	1	1	0	0
<i>recreatieparken en waterplezier</i>	6	6	6	6	6	0	0
<i>wetenschap en natuur</i>	3	5	5	5	5	0	+2
<i>sightseeing</i>	4	4	7	7	7	0	+3
culturele attracties	19	21	20	23	21	-2	+2
<i>erfgoedmusea</i>	17	19	18	21	19	-2	+2
<i>kunstmusea</i>	1	1	1	1	1	0	0
<i>niet-museale erfgoedattracties</i>	1	1	1	1	1	0	0

TOTAAL AANTAL BEZOEKERS	2011	2012	2013	2014	2015	PROVINCIE LIMBURG	
						Trend 2014-2015	GJG* 2011-2015
PROVINCIE LIMBURG	2 012 081	2 242 881	2 292 219	2 237 962	2 188 946	-2,2%	+2,1%
toeristisch-recreatieve attracties	1 057 764	1 193 930	1 409 769	1 369 883	1 430 325	+4,4%	+7,8%
<i>zoos, dieren-, pret- en themaparken</i>	-	-	-	-	-	-	-
<i>recreatieparken en waterplezier</i>	-	-	-	-	-	-	-
<i>wetenschap en natuur</i>	-	-	-	-	-	-	-
<i>sightseeing</i>	-	-	-	-	-	-	-
culturele attracties	954 317	1 048 951	882 450	868 079	758 621	-12,6%	-5,6%
<i>erfgoedmusea</i>	803 750	917 314	751 810	731 848	518 147	-29,2%	-10,4%
<i>kunstmusea</i>	32 454	30 383	42 437	27 851	53 421	+91,8%	+13,3%
<i>niet-museale erfgoedattracties</i>	118 113	101 254	88 203	108 380	187 053	+72,6%	+12,2%

GEMIDDELD AANTAL BEZOEKERS	2011	2012	2013	2014	2015	PROVINCIE LIMBURG	
						Trend 2014-2015	GJG* 2011-2015
PROVINCIE LIMBURG	60 972	60 618	58 775	53 285	54 724	+2,7%	-2,7%
toeristisch-recreatieve attracties	75 555	74 621	74 198	72 099	75 280	+4,4%	-0,1%
<i>zoos, dieren-, pret- en themaparken</i>	-	-	-	-	-	-	-
<i>recreatieparken en waterplezier</i>	-	-	-	-	-	-	-
<i>wetenschap en natuur</i>	-	-	-	-	-	-	-
<i>sightseeing</i>	-	-	-	-	-	-	-
culturele attracties	50 227	49 950	44 123	37 743	36 125	-4,3%	-7,9%
<i>erfgoedmusea</i>	47 279	48 280	41 767	34 850	27 271	-21,7%	-12,9%
<i>kunstmusea</i>	32 454	30 383	42 437	27 851	53 421	+91,8%	+13,3%
<i>niet-museale erfgoedattracties</i>	118 113	101 254	88 203	108 380	187 053	+72,6%	+12,2%

* GJG= Globale Jaarlijkse Groei

TOTAAL AANTAL BEZOEKERS

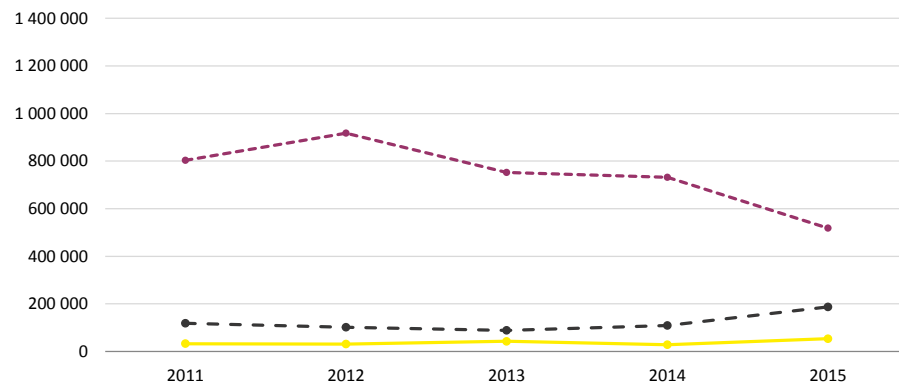

PROVINCIE LIMBURG



GEMIDDELD AANTAL BEZOEKERS

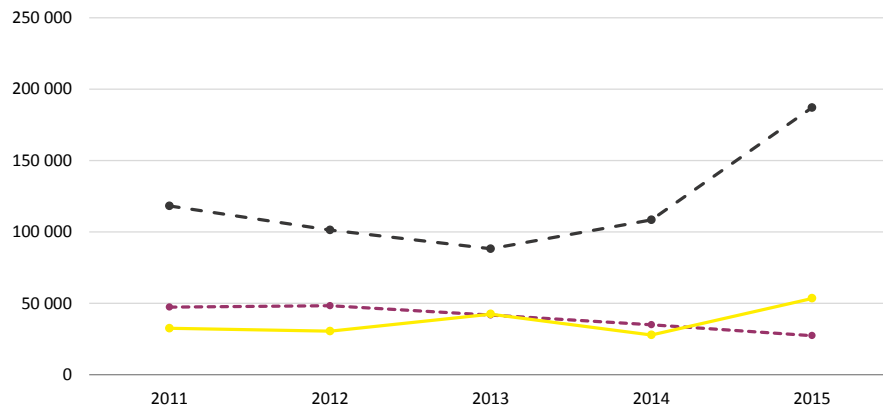

PROVINCIE LIMBURG



AANDEEL AANTAL BEZOEKERS

PROVINCIE LIMBURG

	2011	2012	2013	2014	2015
PROVINCIE LIMBURG	100,0%	100,0%	100,0%	100,0%	100,0%
toeristisch-recreatieve attracties	52,6%	53,2%	61,5%	61,2%	65,3%
zoos, dieren-, pret- en themaparken	-	-	-	-	-
recreatieparken en waterplezier	-	-	-	-	-
wetenschap en natuur	-	-	-	-	-
sightseeing	-	-	-	-	-
culturele attracties	47,4%	46,8%	38,5%	38,8%	34,7%
erfgoedmusea	39,9%	40,9%	32,8%	32,7%	23,7%
kunstmusea	1,6%	1,4%	1,9%	1,2%	2,4%
niet-museale erfgoedattracties	5,9%	4,5%	3,8%	4,8%	8,5%

AANDEEL AANTAL BEZOEKERS IN %

PROVINCIE LIMBURG

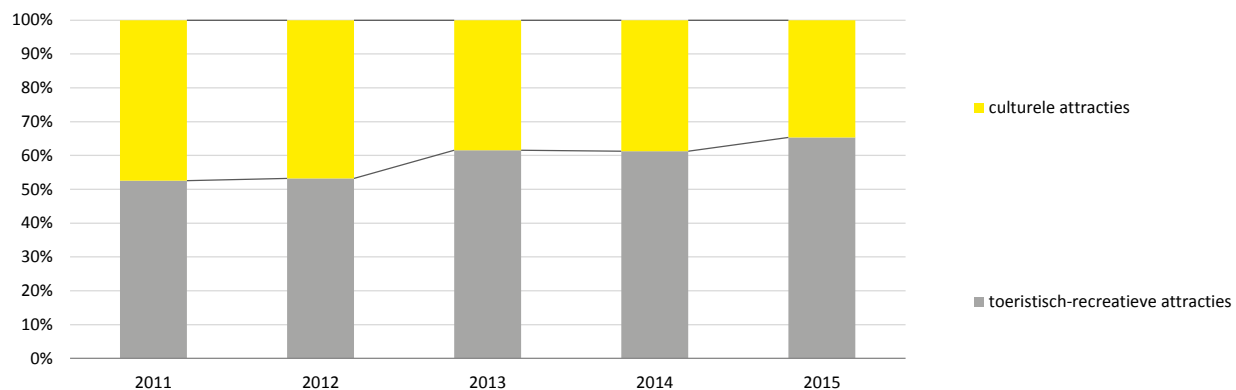

TOTAAL AANTAL ATTRACTIES	2011	2012	2013	2014	PROVINCIE OOST-VLAANDEREN		
					2015	Trend 2014-2015	Trend 2011-2015
PROVINCIE OOST-VLAANDEREN	57	57	60	59	61	+2	+4
toeristisch-recreatieve attracties	13	13	13	12	14	+2	+1
<i>dieren-, pret- en themaparken</i>	0	0	0	0	0	0	0
<i>recreatieparken en waterplezier</i>	7	7	7	6	7	+1	0
<i>wetenschap en natuur</i>	5	5	5	5	6	+1	+1
<i>sightseeing</i>	1	1	1	1	1	0	0
culturele attracties	44	44	47	47	47	0	+3
<i>erfgoedmusea</i>	22	22	23	23	23	0	+1
<i>kunstmusea</i>	8	8	8	8	8	0	0
<i>niet-museale erfgoedattracties</i>	14	14	16	16	16	0	+2

TOTAAL AANTAL BEZOEKERS	2011	2012	2013	2014	PROVINCIE OOST-VLAANDEREN		
					2015	Trend 2014- 2015	GJG* 2011- 2015
PROVINCIE OOST-VLAANDEREN	2 922 356	3 199 635	3 845 413	3 750 734	4 304 010	+14,8%	+10,2%
toeristisch-recreatieve attracties	1 236 976	1 361 421	1 318 086	1 100 571	1 397 919	+27,0%	+3,1%
<i>zoos, dieren-, pret- en themaparken</i>	0	0	0	0	0	-	-
<i>recreatieparken en waterplezier</i>	1 145 198	1 276 376	1 235 233	1 019 142	1 283 374	+25,9%	+2,9%
<i>wetenschap en natuur</i>	87 717	81 124	78 779	77 106	109 469	+42,0%	+5,7%
<i>sightseeing</i>	4 061	3 921	4 074	4 323	5 076	+17,4%	+5,7%
culturele attracties	1 685 380	1 838 214	2 527 327	2 650 163	2 906 091	+9,7%	+14,6%
<i>erfgoedmusea</i>	460 567	437 286	435 612	417 617	430 560	+3,1%	-1,7%
<i>kunstmusea</i>	297 588	339 641	306 619	264 072	351 664	+33,2%	+4,3%
<i>niet-museale erfgoedattracties</i>	927 225	1 061 287	1 785 096	1 968 474	2 123 867	+7,9%	+23,0%

GEMIDDELD AANTAL BEZOEKERS	2011	2012	2013	2014	PROVINCIE OOST-VLAANDEREN		
					2015	Trend 2014-2015	GJG* 2011-2015
PROVINCIE OOST-VLAANDEREN	51 269	56 134	64 090	63 572	70 558	+11,0%	+8,3%
toeristisch-recreatieve attracties	95 152	104 725	101 391	91 714	99 851	+8,9%	+1,2%
<i>zoos, dieren-, pret- en themaparken</i>	-	-	-	-	-	-	-
<i>recreatieparken en waterplezier</i>	163 600	182 339	176 462	169 857	183 339	+7,9%	+2,9%
<i>wetenschap en natuur</i>	17 543	16 225	15 756	15 421	18 245	+18,3%	+1,0%
<i>sightseeing</i>	4 061	3 921	4 074	4 323	5 076	+17,4%	+5,7%
culturele attracties	38 304	41 778	53 773	56 386	61 832	+9,7%	+12,7%
<i>erfgoedmusea</i>	20 935	19 877	18 940	18 157	18 720	+3,1%	-2,8%
<i>kunstmusea</i>	37 199	42 455	38 327	33 009	43 958	+33,2%	+4,3%
<i>niet-museale erfgoedattracties</i>	66 230	75 806	111 569	123 030	132 742	+7,9%	+19,0%

* GJG= Globale Jaarlijkse Groei

TOTAAL AANTAL BEZOEKERS

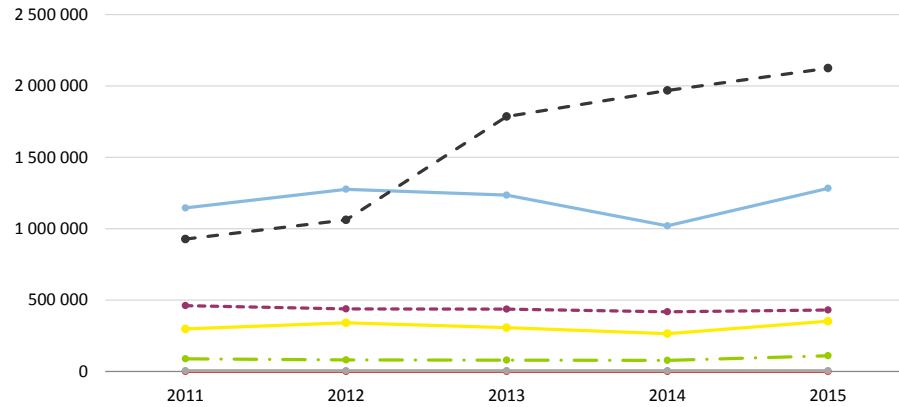

PROVINCIE OOST-VLAANDEREN

- dieren-, pret- en themaparken
- recreatieparken en waterplezier
- wetenschap en natuur
- sightseeing
- - - erfgoedmusea
- kunstmusea
- - - niet-museale erfgoedattracties

GEMIDDELD AANTAL BEZOEKERS

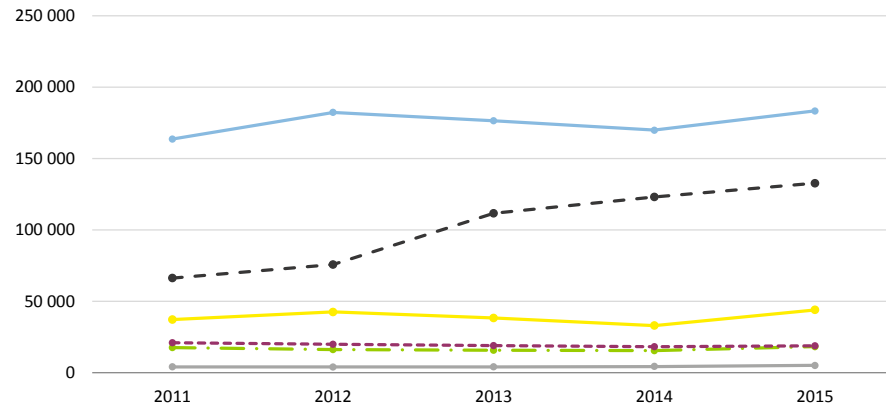

PROVINCIE OOST-VLAANDEREN

- dieren-, pret- en themaparken
- recreatieparken en waterplezier
- wetenschap en natuur
- sightseeing
- - - erfgoedmusea
- kunstmusea
- - - niet-museale erfgoedattracties

AANDEEL AANTAL BEZOEKERS

PROVINCIE OOST-VLAANDEREN

	2011	2012	2013	2014	2015
PROVINCIE OOST-VLAANDEREN	100,0%	100,0%	100,0%	100,0%	100,0%
toeristisch-recreatieve attracties	42,3%	42,5%	34,3%	29,3%	32,5%
zoos, dieren-, pret- en themaparken	0,0%	0,0%	0,0%	0,0%	0,0%
recreatieparken en waterplezier	39,2%	39,9%	32,1%	27,2%	29,8%
wetenschap en natuur	3,0%	2,5%	2,0%	2,1%	2,5%
sightseeing	0,1%	0,1%	0,1%	0,1%	0,1%
culturele attracties	57,7%	57,5%	65,7%	70,7%	67,5%
erfgoedmusea	15,8%	13,7%	11,3%	11,1%	10,0%
kunstmusea	10,2%	10,6%	8,0%	7,0%	8,2%
niet-museale erfgoedattracties	31,7%	33,2%	46,4%	52,5%	49,3%

AANDEEL AANTAL BEZOEKERS IN %

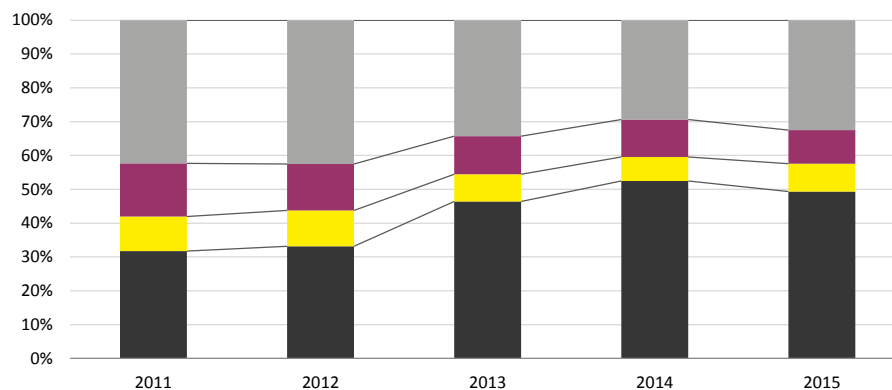

PROVINCIE OOST-VLAANDEREN

- toeristisch-recreatieve attracties
- erfgoedmusea
- kunstmusea
- niet-museale erfgoedattracties

AANTAL ATTRACTIES	2011	2012	2013	2014	PROVINCIE VLAAMS-BRABANT		
					2015	Trend 2014-2015	Trend 2011-2015
PROVINCIE VLAAMS-BRABANT	24	24	24	26	26	0	+2
toeristisch-recreatieve attracties	8	8	8	8	8	0	0
<i>dieren-, pret- en themaparken</i>	0	0	0	0	0	0	0
<i>recreatieparken en waterplezier</i>	5	5	5	5	5	0	0
<i>wetenschap en natuur</i>	3	3	3	3	3	0	0
<i>sightseeing</i>	0	0	0	0	0	0	0
culturele attracties	16	16	16	18	18	0	+2
<i>erfgoedmusea</i>	8	8	9	10	10	0	+2
<i>kunstmusea</i>	3	3	2	3	3	0	0
<i>niet-museale erfgoedattracties</i>	5	5	5	5	5	0	0

TOTAAL AANTAL BEZOEKERS	2011	2012	2013	2014	PROVINCIE VLAAMS-BRABANT		
					2015	Trend 2014-2015	GJG* 2011-2015
PROVINCIE VLAAMS-BRABANT	1 100 122	1 176 426	1 207 946	1 173 913	1 384 594	+17,9%	+5,9%
toeristisch-recreatieve attracties	807 027	863 174	896 659	854 208	1 128 242	+32,1%	+8,7%
<i>dieren-, pret- en themaparken</i>	0	0	0	0	0	-	-
<i>recreatieparken en waterplezier</i>	608 175	711 612	736 658	657 973	893 997	+35,9%	+10,1%
<i>wetenschap en natuur</i>	198 852	151 562	160 001	196 235	234 245	+19,4%	+4,2%
<i>sightseeing</i>	0	0	0	0	0	-	-
culturele attracties	293 095	313 252	311 287	319 705	256 352	-19,8%	-3,3%
<i>erfgoedmusea</i>	215 972	216 897	240 862	232 751	173 498	-25,5%	-5,3%
<i>kunstmusea</i>	25 912	30 349	14 507	26 046	24 321	-6,6%	-1,6%
<i>niet-museale erfgoedattracties</i>	51 211	66 006	55 918	60 908	58 533	-3,9%	+3,4%

GEMIDDELD AANTAL BEZOEKERS	2011	2012	2013	2014	PROVINCIE VLAAMS-BRABANT		
					2015	Trend 2014-2015	GJG* 2011-2015
PROVINCIE VLAAMS-BRABANT	45 838	49 018	50 331	45 151	53 254	+17,9%	+3,8%
toeristisch-recreatieve attracties	100 878	107 897	112 082	106 776	141 030	+32,1%	+8,7%
<i>dieren-, pret- en themaparken</i>	-	-	-	-	-	-	-
<i>recreatieparken en waterplezier</i>	121 635	142 322	147 332	131 595	178 799	+35,9%	+10,1%
<i>wetenschap en natuur</i>	66 284	50 521	53 334	65 412	78 082	+19,4%	+4,2%
<i>sightseeing</i>	-	-	-	-	-	-	-
culturele attracties	18 318	19 578	19 455	17 761	14 242	-19,8%	-6,1%
<i>erfgoedmusea</i>	26 997	27 112	26 762	23 275	17 350	-25,5%	-10,5%
<i>kunstmusea</i>	8 637	10 116	7 254	8 682	8 107	-6,6%	-1,6%
<i>niet-museale erfgoedattracties</i>	10 242	13 201	11 184	12 182	11 707	-3,9%	+3,4%

* GJG= Globale Jaarlijkse Groei

TOTAAL AANTAL BEZOEKERS

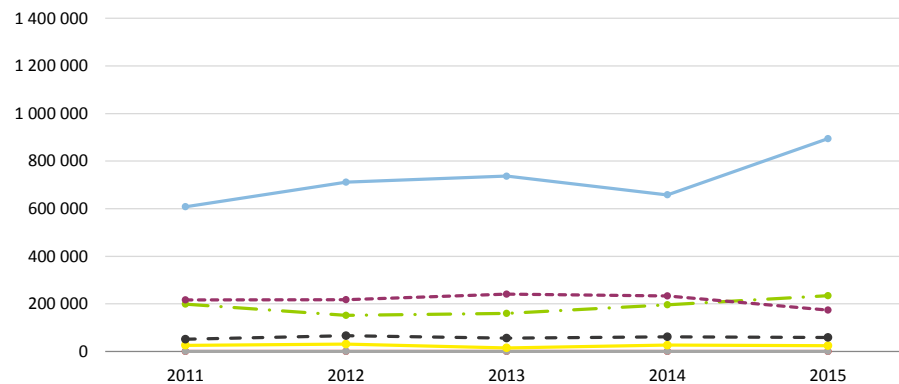

PROVINCIE VLAAMS-BRABANT



GEMIDDELD AANTAL BEZOEKERS

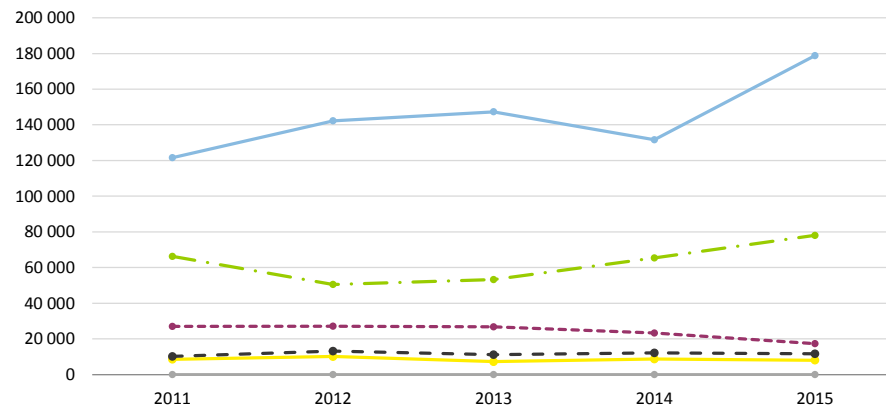

PROVINCIE VLAAMS-BRABANT



AANDEEL AANTAL BEZOEKERS

PROVINCIE VLAAMS-BRABANT

	2011	2012	2013	2014	2015
PROVINCIE VLAAMS-BRABANT	100,0%	100,0%	100,0%	100,0%	100,0%
toeristisch-recreatieve attracties	73,4%	73,4%	74,2%	72,8%	81,5%
<i>dieren-, pret- en themaparken</i>	0,0%	0,0%	0,0%	0,0%	0,0%
<i>recreatieparken en waterplezier</i>	55,3%	60,5%	61,0%	56,0%	64,6%
<i>wetenschap en natuur</i>	18,1%	12,9%	13,2%	16,7%	16,9%
<i>sightseeing</i>	0,0%	0,0%	0,0%	0,0%	0,0%
culturele attracties	26,6%	26,6%	25,8%	27,2%	18,5%
<i>erfgoedmusea</i>	19,6%	18,4%	19,9%	19,8%	12,5%
<i>kunstmusea</i>	2,4%	2,6%	1,2%	2,2%	1,8%
<i>niet-museale erfgoedattracties</i>	4,7%	5,6%	4,6%	5,2%	4,2%

AANDEEL AANTAL BEZOEKERS IN %

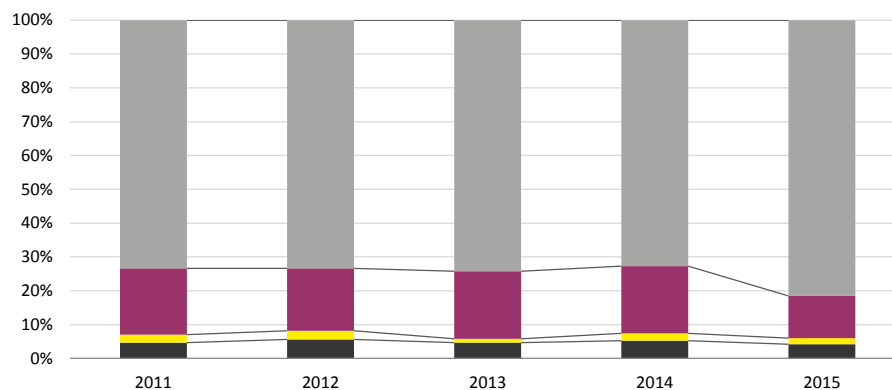

PROVINCIE VLAAMS-BRABANT

- toeristisch-recreatieve attracties
- erfgoedmusea
- kunstmusea
- niet-museale erfgoedattracties

AANTAL ATTRACTIES	2011	2012	2013	2014	PROVINCIE WEST-VLAANDEREN		
					2015	Trend 2014-2015	Trend 2011-2015
PROVINCIE WEST-VLAANDEREN	95	100	102	105	101	-4	+6
toeristisch-recreatieve attracties	24	25	27	28	29	+1	+5
<i>dieren-, pret- en themaparken</i>	5	5	5	7	7	0	+2
<i>recreatieparken en waterplezier</i>	2	2	2	2	3	+1	+1
<i>wetenschap en natuur</i>	9	10	11	10	11	+1	+2
<i>sightseeing</i>	8	8	9	9	8	-1	0
culturele attracties	71	75	75	77	72	-5	+1
<i>erfgoedmusea</i>	53	56	55	57	55	-2	+2
<i>kunstmusea</i>	10	10	10	10	8	-2	-2
<i>niet-museale erfgoedattracties</i>	8	9	10	10	9	-1	+1

TOTAAL AANTAL BEZOEKERS	2011	2012	2013	2014	PROVINCIE WEST-VLAANDEREN		
					2015	Trend 2014-2015	GJG* 2011-2015
PROVINCIE WEST-VLAANDEREN	5 773 991	5 731 990	6 240 711	7 883 636	7 537 830	-4,4%	+6,9%
toeristisch-recreatieve attracties	3 243 553	3 077 927	3 264 401	4 132 835	4 429 055	+7,2%	+8,1%
<i>dieren-, pret- en themaparken</i>	1 680 899	1 565 246	1 678 528	2 404 051	2 488 258	+3,5%	+10,3%
<i>recreatieparken en waterplezier</i>	147 582	130 547	135 725	133 276	380 248	+185,3%	+26,7%
<i>wetenschap en natuur</i>	264 786	284 783	285 893	286 116	279 346	-2,4%	+1,3%
<i>sightseeing</i>	1 150 286	1 097 351	1 164 255	1 309 392	1 281 203	-2,2%	+2,7%
culturele attracties	2 530 438	2 654 063	2 976 310	3 750 801	3 108 775	-17,1%	+5,3%
<i>erfgoedmusea</i>	1 696 905	1 751 551	2 157 883	2 799 891	2 273 249	-18,8%	+7,6%
<i>kunstmusea</i>	442 923	417 579	390 789	368 940	331 522	-10,1%	-7,0%
<i>niet-museale erfgoedattracties</i>	390 610	484 933	427 638	581 970	504 004	-13,4%	+6,6%

GEMIDDELD AANTAL BEZOEKERS	2011	2012	2013	2014	PROVINCIE WEST-VLAANDEREN		
					2015	Trend 2014-2015	GJG* 2011-2015
PROVINCIE WEST-VLAANDEREN	60 779	57 320	61 183	75 082	74 632	-0,6%	+5,3%
toeristisch-recreatieve attracties	135 148	123 117	120 904	147 601	152 726	+3,5%	+3,1%
<i>dieren-, pret- en themaparken</i>	336 180	313 049	335 706	343 436	355 465	+3,5%	+1,4%
<i>recreatieparken en waterplezier</i>	73 791	65 274	67 863	66 638	126 749	+90,2%	+14,5%
<i>wetenschap en natuur</i>	29 421	28 478	25 990	28 612	25 395	-11,2%	-3,6%
<i>sightseeing</i>	143 786	137 169	129 362	145 488	160 150	+10,1%	+2,7%
culturele attracties	35 640	35 388	39 684	48 712	43 177	-11,4%	+4,9%
<i>erfgoedmusea</i>	32 017	31 278	39 234	49 121	41 332	-15,9%	+6,6%
<i>kunstmusea</i>	44 292	41 758	39 079	36 894	41 440	+12,3%	-1,7%
<i>niet-museale erfgoedattracties</i>	48 826	53 881	42 764	58 197	56 000	-3,8%	+3,5%

* GJG= Globale Jaarlijkse Groei

TOTAAL AANTAL BEZOEKERS

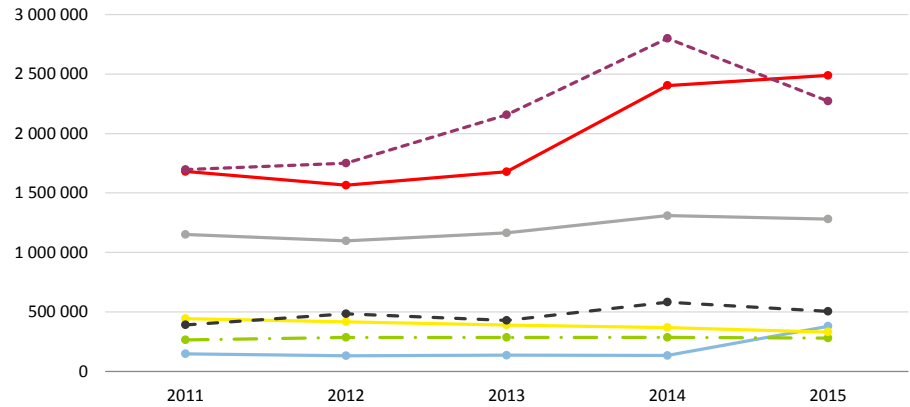

PROVINCIE WEST-VLAANDEREN

- dieren-, pret- en themaparken
- recreatieparken en waterplezier
- -●- - wetenschap en natuur
- sightseeing
- -●- - erfgoedmusea
- kunstmusea
- -●- - niet-museale erfgoedattracties

GEMIDDELD AANTAL BEZOEKERS

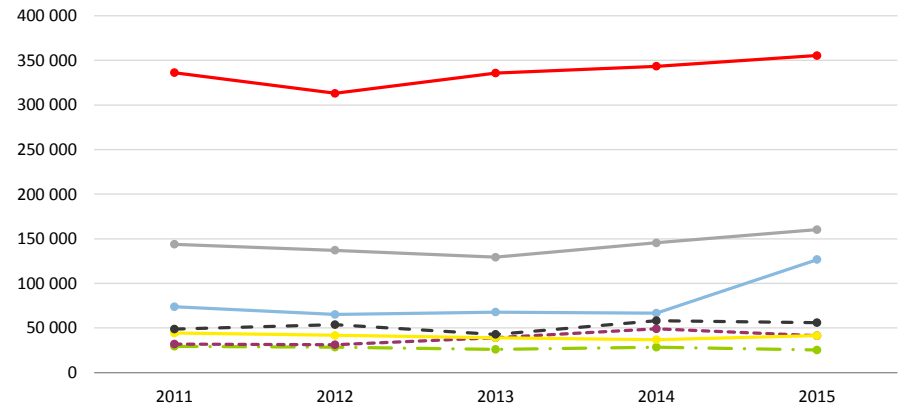

PROVINCIE WEST-VLAANDEREN

- dieren-, pret- en themaparken
- recreatieparken en waterplezier
- -●- - wetenschap en natuur
- sightseeing
- -●- - erfgoedmusea
- kunstmusea
- -●- - niet-museale erfgoedattracties

AANDEEL AANTAL BEZOEKERS
PROVINCIE WEST-VLAANDEREN

	2011	2012	2013	2014	2015
PROVINCIE WEST-VLAANDEREN	100,0%	100,0%	100,0%	100,0%	100,0%
toeristisch-recreatieve attracties	56,2%	53,7%	52,3%	52,4%	58,8%
<i>dieren-, pret- en themaparken</i>	29,1%	27,3%	26,9%	30,5%	33,0%
<i>recreatieparken en waterplezier</i>	2,6%	2,3%	2,2%	1,7%	5,0%
<i>wetenschap en natuur</i>	4,6%	5,0%	4,6%	3,6%	3,7%
<i>sightseeing</i>	19,9%	19,1%	18,7%	16,6%	17,0%
culturele attracties	43,8%	46,3%	47,7%	47,6%	41,2%
<i>erfgoedmusea</i>	29,4%	30,6%	34,6%	35,5%	30,2%
<i>kunstmusea</i>	7,7%	7,3%	6,3%	4,7%	4,4%
<i>niet-museale erfgoedattracties</i>	6,8%	8,5%	6,9%	7,4%	6,7%

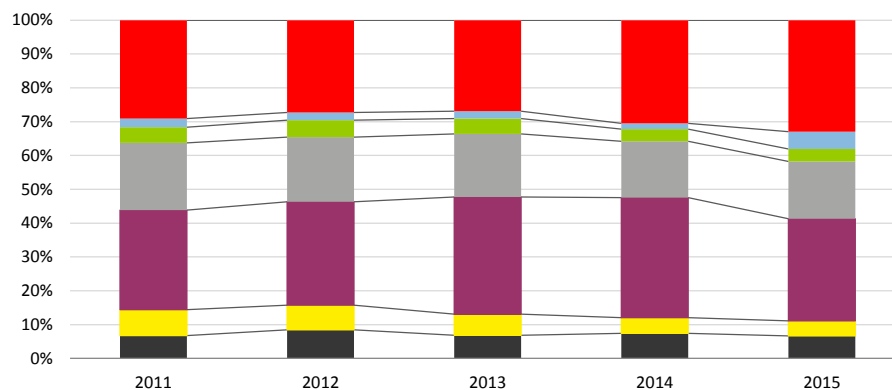
AANDEEL AANTAL BEZOEKERS IN %

PROVINCIE WEST-VLAANDEREN

- dieren-, pret- en themaparken
- recreatieparken en waterplezier
- wetenschap en natuur
- sightseeing
- erfgoedmusea
- kunstmusea
- niet-museale erfgoedattracties

Aanbod toeristische attracties Kunststeden, Kust, Vlaamse Regio's

Kunststeden	31
Kust	34
Vlaamse Regio's	37

TOTAAL AANTAL BEZOEKERS

	KUNSTSTEDEN, KUST EN VLAAMSE REGIO'S					Trend	GJG*
	2011	2012	2013	2014	2015	2014-2015	2011-2015
Kunststeden	9 329 038	9 582 114	9 329 270	10 243 885	10 680 726	+4,3%	+3,4%
Kust	2 079 717	2 038 128	2 173 538	2 170 524	2 252 483	+3,8%	+2,0%
Vlaamse Regio's	7 067 260	7 451 743	7 808 400	8 915 703	8 668 586	-2,8%	+5,2%

GEMIDDELD AANTAL BEZOEKERS

	KUNSTSTEDEN, KUST EN VLAAMSE REGIO'S					Trend	GJG*
	2011	2012	2013	2014	2015	2014-2015	2011-2015
Kunststeden	108 477	108 888	103 659	113 821	120 008	+5,4%	+2,6%
Kust	71 714	67 938	72 451	72 351	72 661	+0,4%	+0,3%
Vlaamse Regio's	43 093	43 577	43 867	47 424	47 369	-0,1%	+2,4%

TOTAAL AANTAL BEZOEKERS

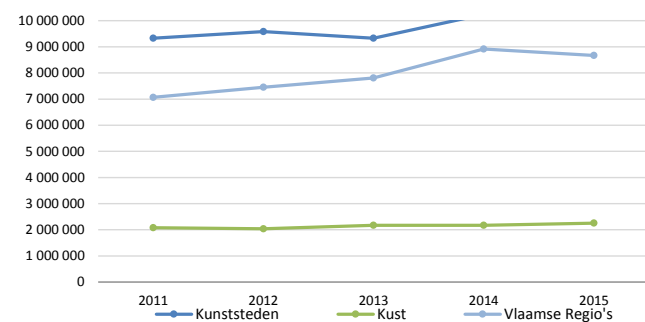

GEMIDDELD AANTAL BEZOEKERS

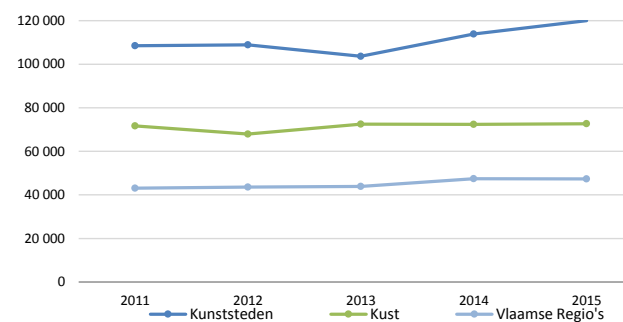

* GJG= Globale Jaarlijkse Groei

AANTAL ATTRACTIES	2011	2012	2013	2014	2015	KUNSTSTEDEN	
						Trend 2014-2015	Trend 2011-2015
KUNSTSTEDEN	86	88	90	90	89	-1	+3
toeristisch-recreatieve attracties	13	13	13	12	14	+2	+1
<i>dieren-, pret- en themaparken</i>	4	4	4	4	4	0	0
<i>recreatieparken en waterplezier</i>	3	3	3	2	3	+1	0
<i>wetenschap en natuur</i>	2	2	2	2	3	+1	+1
<i>sightseeing</i>	4	4	4	4	4	0	0
culturele attracties	73	75	77	78	75	-3	+2
<i>erfgoedmusea</i>	32	33	34	35	35	0	+3
<i>kunstmusea</i>	16	17	17	17	15	-2	-1
<i>niet-museale erfgoedattracties</i>	25	25	26	26	25	-1	0

TOTAAL AANTAL BEZOEKERS	2011	2012	2013	2014	2015	KUNSTSTEDEN	
						Trend 2014-2015	GJG* 2011-2015
KUNSTSTEDEN	9 329 038	9 582 114	9 329 270	10 243 885	10 680 726	+4,3%	+3,4%
toeristisch-recreatieve attracties	4 018 033	3 939 688	3 705 011	4 052 124	4 447 092	+9,7%	+2,6%
<i>dieren-, pret- en themaparken</i>	-	-	-	-	2 336 725	-	-
<i>recreatieparken en waterplezier</i>	-	-	-	-	564 580	-	-
<i>wetenschap en natuur</i>	-	-	-	-	316 322	-	-
<i>sightseeing</i>	-	-	-	-	1 229 465	-	-
culturele attracties	5 311 005	5 642 426	6 355 090	6 926 615	7 117 914	+2,8%	+7,6%
<i>erfgoedmusea</i>	1 554 498	1 524 159	1 906 831	2 049 182	1 995 832	-2,6%	+6,4%
<i>kunstmusea</i>	1 859 086	2 017 627	1 682 378	1 757 591	1 872 126	+6,5%	+0,2%
<i>niet-museale erfgoedattracties</i>	1 897 421	2 100 640	2 765 881	3 119 842	3 249 956	+4,2%	+14,4%

GEMIDDELD AANTAL BEZOEKERS	2011	2012	2013	2014	2015	KUNSTSTEDEN	
						Trend 2014-2015	GJG* 2011-2015
KUNSTSTEDEN	108 477	108 888	103 659	113 821	120 008	+5,4%	+2,6%
toeristisch-recreatieve attracties	309 079	303 053	285 001	337 677	317 649	-5,9%	+0,7%
<i>dieren-, pret- en themaparken</i>	-	-	-	-	584 181	-	-
<i>recreatieparken en waterplezier</i>	-	-	-	-	188 193	-	-
<i>wetenschap en natuur</i>	-	-	-	-	105 441	-	-
<i>sightseeing</i>	-	-	-	-	307 366	-	-
culturele attracties	72 753	75 232	82 534	88 803	94 906	+6,9%	+6,9%
<i>erfgoedmusea</i>	48 578	46 187	56 083	58 548	57 024	-2,6%	+4,1%
<i>kunstmusea</i>	116 193	118 684	98 963	103 388	124 808	+20,7%	+1,8%
<i>niet-museale erfgoedattracties</i>	75 897	84 026	106 380	119 994	129 998	+8,3%	+14,4%

* GJG= Globale Jaarlijkse Groei

TOTAAL AANTAL BEZOEKERS

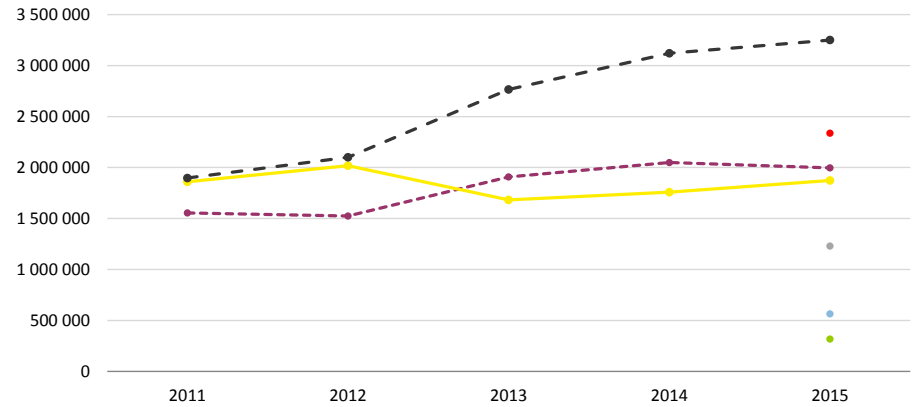

KUNSTSTEDEN

- dieren-, pret- en themaparken
- recreatieparken en waterplezier
- wetenschap en natuur
- sightseeing
- - - ● - - - erfgoedmusea
- kunstmusea
- - - ● - - - niet-museale erfgoedattracties

GEMIDDELD AANTAL BEZOEKERS

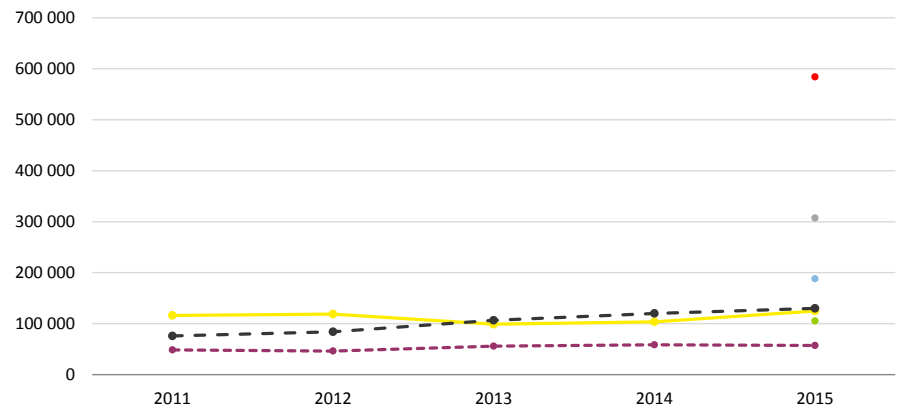

KUNSTSTEDEN

- dieren-, pret- en themaparken
- recreatieparken en waterplezier
- wetenschap en natuur
- sightseeing
- - - ● - - - erfgoedmusea
- kunstmusea
- - - ● - - - niet-museale erfgoedattracties

AANDEEL AANTAL BEZOEKERS

	2011	2012	2013	2014	2015
KUNSTSTEDEN	100,0%	100,0%	100,0%	100,0%	100,0%
toeristisch-recreatieve attracties	43,1%	41,1%	39,7%	39,6%	41,6%
<i>dieren-, pret- en themaparken</i>	-	-	-	-	21,9%
<i>recreatieparken en waterplezier</i>	-	-	-	-	5,3%
<i>wetenschap en natuur</i>	-	-	-	-	3,0%
<i>sightseeing</i>	-	-	-	-	11,5%
culturele attracties	56,9%	58,9%	68,1%	67,6%	66,6%
<i>erfgoedmusea</i>	16,7%	15,9%	20,4%	20,0%	18,7%
<i>kunstmusea</i>	19,9%	21,1%	18,0%	17,2%	17,5%
<i>niet-museale erfgoedattracties</i>	20,3%	21,9%	29,6%	30,5%	30,4%

KUNSTSTEDEN

AANDEEL AANTAL BEZOEKERS

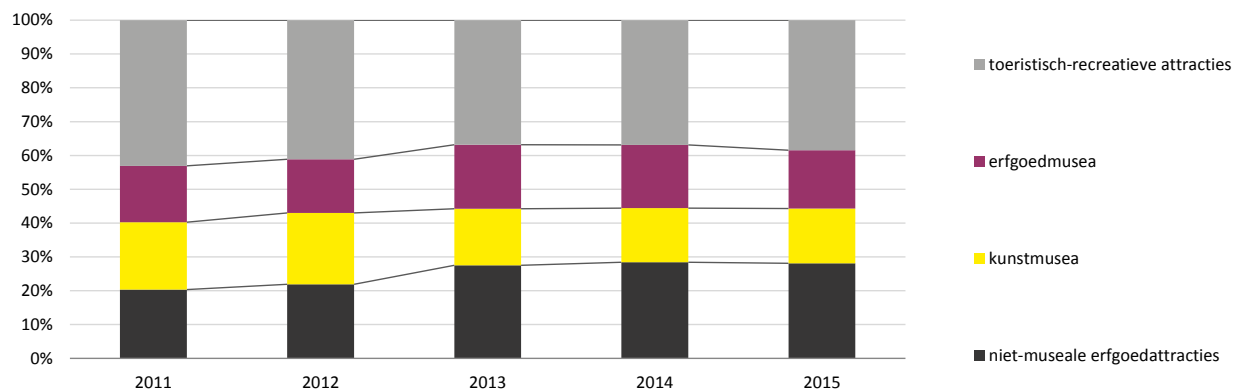

KUNSTSTEDEN

AANTAL ATTRACTIES	2011	2012	2013	2014	2015	KUST	
						Trend 2014-2015	Trend 2011-2015
KUST	29	30	30	30	31	+1	+2
toeristisch-recreatieve attracties	11	12	12	12	13	+1	+2
<i>dieren-, pret- en themaparken</i>	4	4	4	4	4	0	0
<i>recreatieparken en waterplezier</i>	0	0	0	0	1	+1	+1
<i>wetenschap en natuur</i>	3	4	4	4	4	0	+1
<i>sightseeing</i>	4	4	4	4	4	0	0
culturele attracties	18	18	18	18	18	0	0
<i>erfgoedmusea</i>	12	12	12	12	12	0	0
<i>kunstmusea</i>	3	3	3	3	3	0	0
<i>niet-museale erfgoedattracties</i>	3	3	3	3	3	0	0

TOTAAL AANTAL BEZOEKERS	2011	2012	2013	2014	2015	KUST	
						Trend 2014-2015	GJG* 2011-2015
KUST	2 079 717	2 038 128	2 173 538	2 170 524	2 252 483	+3,8%	+2,0%
toeristisch-recreatieve attracties	1 615 684	1 525 187	1 649 450	1 639 393	1 964 161	+19,8%	+5,0%
<i>zoos, dieren-, pret- en themaparken</i>	1 371 303	1 256 579	1 375 179	1 367 122	-	-	-
<i>recreatieparken en waterplezier</i>	0	0	0	0	-	-	-
<i>wetenschap en natuur</i>	177 577	195 400	171 887	179 644	-	-	-
<i>sightseeing</i>	66 804	73 208	102 384	92 627	-	-	-
culturele attracties	464 033	512 941	524 088	531 131	547 055	+3,0%	+4,2%
<i>erfgoedmusea</i>	317 018	338 006	370 196	368 550	364 846	-1,0%	+3,6%
<i>kunstmusea</i>	47 295	55 590	62 340	67 774	82 467	+21,7%	+14,9%
<i>niet-museale erfgoedattracties</i>	99 720	119 345	91 552	94 807	99 742	+5,2%	+0,0%

GEMIDDELD AANTAL BEZOEKERS	2011	2012	2013	2014	2015	KUST	
						Trend 2014-2015	GJG* 2011-2015
KUST	71 714	67 938	72 451	72 351	72 661	+0,4%	+0,3%
toeristisch-recreatieve attracties	146 880	127 099	137 454	136 616	151 089	+10,6%	+0,7%
<i>zoos, dieren-, pret- en themaparken</i>	342 826	314 145	343 795	341 781	-	-	-
<i>recreatieparken en waterplezier</i>	-	-	-	-	-	-	-
<i>wetenschap en natuur</i>	59 192	48 850	42 972	44 911	-	-	-
<i>sightseeing</i>	16 701	18 302	25 596	23 157	-	-	-
culturele attracties	25 780	28 497	29 116	29 507	30 392	+3,0%	+4,2%
<i>erfgoedmusea</i>	26 418	28 167	30 850	30 713	30 404	-1,0%	+3,6%
<i>kunstmusea</i>	15 765	18 530	20 780	22 591	27 489	+21,7%	+14,9%
<i>niet-museale erfgoedattracties</i>	33 240	39 782	30 517	31 602	33 247	+5,2%	+0,0%

* GJG= Globale Jaarlijkse Groei

TOTAAL AANTAL BEZOEKERS

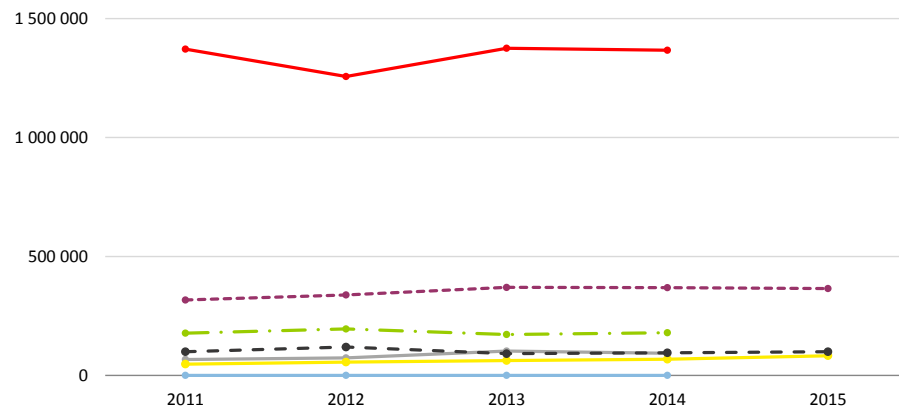

KUST

GEMIDDELD AANTAL BEZOEKERS

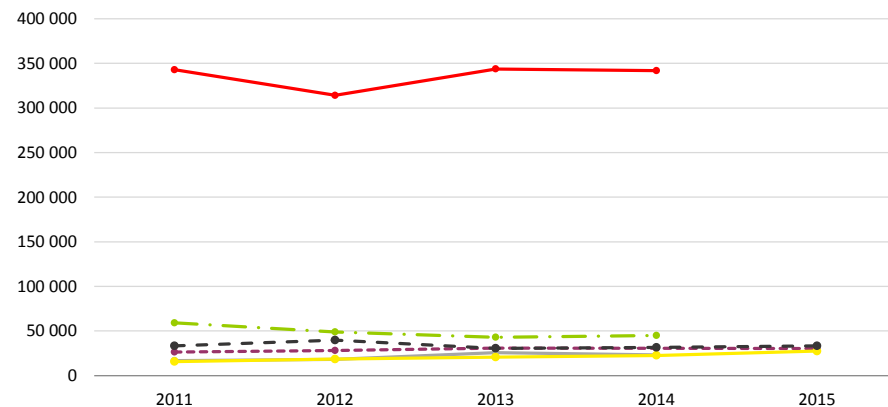

KUST

AANDEEL AANTAL BEZOEKERS

KUST

	2011	2012	2013	2014	2015
KUST	100,0%	100,0%	100,0%	100,0%	100,0%
toeristisch-recreatieve attracties	77,7%	74,8%	75,9%	75,5%	87,2%
zoos, dieren-, pret- en themaparken	65,9%	61,7%	63,3%	63,0%	-
recreatieparken en waterplezier	0,0%	0,0%	0,0%	0,0%	-
wetenschap en natuur	8,5%	9,6%	7,9%	8,3%	-
sightseeing	3,2%	3,6%	4,7%	4,3%	-
culturele attracties	22,3%	25,2%	24,1%	24,5%	24,3%
erfgoedmusea	15,2%	16,6%	17,0%	17,0%	16,2%
kunstmusea	2,3%	2,7%	2,9%	3,1%	3,7%
niet-museale erfgoedattracties	4,8%	5,9%	4,2%	4,4%	4,4%

AANDEEL AANTAL BEZOEKERS IN %

KUST

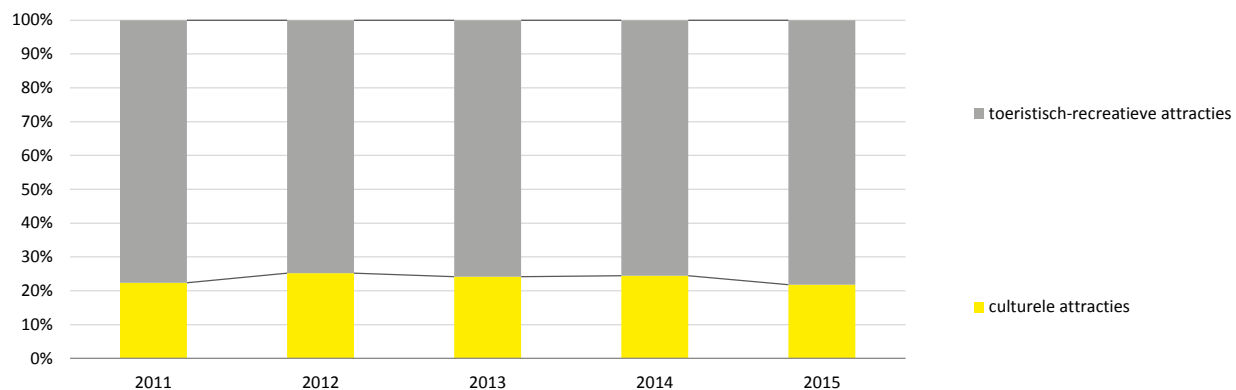

TOTAAL AANTAL ATTRACTIES	2011	2012	2013	2014	2015	VLAAMSE REGIO'S	
						Trend 2014-2015	Trend 2011-2015
VLAAMSE REGIO'S	164	171	178	188	183	-5	+19
toeristisch-recreatieve attracties	60	62	67	69	69	0	+9
<i>dieren-, pret- en themaparken</i>	3	3	3	5	5	0	+2
<i>recreatieparken en waterplezier</i>	24	24	24	24	24	0	0
<i>wetenschap en natuur</i>	23	25	26	25	26	+1	+3
<i>sightseeing</i>	10	10	14	15	14	-1	+4
culturele attracties	104	109	111	119	114	-5	+10
<i>erfgoedmusea</i>	75	79	80	86	82	-4	+7
<i>kunstmusea</i>	15	15	14	15	14	-1	-1
<i>niet-museale erfgoedattracties</i>	14	15	17	18	18	0	+4

TOTAAL AANTAL BEZOEKERS	2011	2012	2013	2014	2015	VLAAMSE REGIO'S	
						Trend 2014-2015	GJG* 2011-2015
VLAAMSE REGIO'S	7 067 260	7 451 743	7 808 400	8 915 703	8 668 586	-2,8%	+5,2%
toeristisch-recreatieve attracties	4 662 374	4 916 251	5 144 199	5 734 507	6 153 567	+7,3%	+7,2%
<i>zoos, dieren-, pret- en themaparken</i>	1 244 877	1 214 195	1 153 728	1 940 142	1 930 837	-0,5%	+11,6%
<i>recreatieparken en waterplezier</i>	2 629 303	2 930 223	2 899 292	2 716 613	3 044 351	+12,1%	+3,7%
<i>wetenschap en natuur</i>	605 787	581 676	638 994	651 593	724 421	+11,2%	+4,6%
<i>sightseeing</i>	182 407	190 157	452 185	426 159	453 958	+6,5%	+25,6%
culturele attracties	2 404 886	2 535 492	2 656 758	3 166 212	2 490 741	-21,3%	+0,9%
<i>erfgoedmusea</i>	1 880 562	2 040 530	2 050 350	2 548 401	1 803 176	-29,2%	-1,0%
<i>kunstmusea</i>	157 973	166 163	201 513	196 007	167 109	-14,7%	+1,4%
<i>niet-museale erfgoedattracties</i>	366 351	328 799	412 338	436 788	544 734	+24,7%	+10,4%

GEMIDDELD AANTAL BEZOEKERS	2011	2012	2013	2014	2015	VLAAMSE REGIO'S	
						Trend 2014-2015	GJG* 2011-2015
VLAAMSE REGIO'S	43 093	43 577	43 867	47 424	47 369	-0,1%	+2,4%
toeristisch-recreatieve attracties	77 706	79 294	76 779	83 109	89 182	+7,3%	+3,5%
<i>zoos, dieren-, pret- en themaparken</i>	414 959	404 732	384 576	388 028	386 167	-0,5%	-1,8%
<i>recreatieparken en waterplezier</i>	109 554	122 093	120 804	113 192	126 848	+12,1%	+3,7%
<i>wetenschap en natuur</i>	26 339	23 267	24 577	26 064	27 862	+6,9%	+1,4%
<i>sightseeing</i>	18 241	19 016	32 299	28 411	32 426	+14,1%	+15,5%
culturele attracties	23 124	23 261	23 935	26 607	21 849	-17,9%	-1,4%
<i>erfgoedmusea</i>	25 074	25 829	25 629	29 633	21 990	-25,8%	-3,2%
<i>kunstmusea</i>	10 532	11 078	14 394	13 067	11 936	-8,7%	+3,2%
<i>niet-museale erfgoedattracties</i>	26 168	21 920	24 255	24 266	30 263	+24,7%	+3,7%

* GJG= Globale Jaarlijkse Groei

TOTAAL AANTAL BEZOEKERS

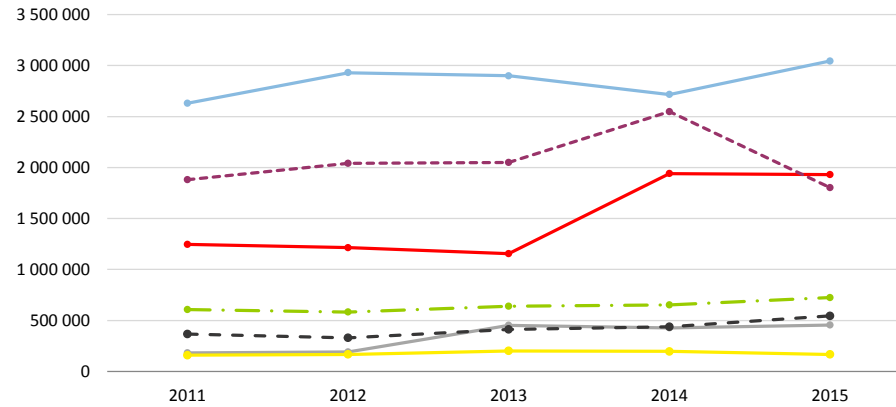

VLAAMSE REGIO'S



GEMIDDELD AANTAL BEZOEKERS

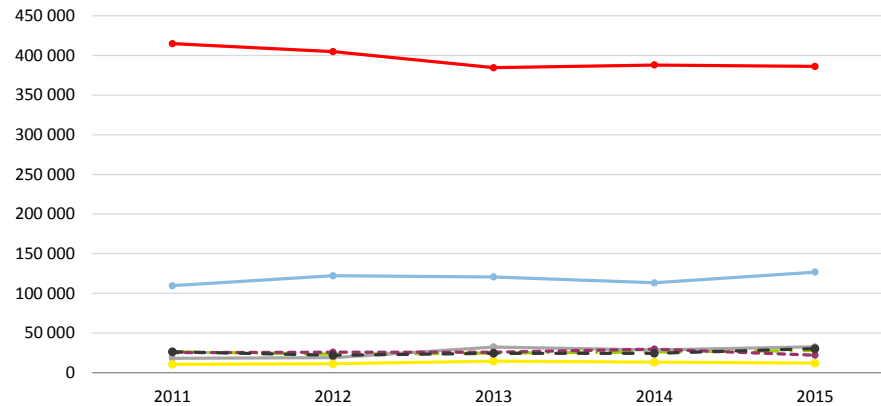

VLAAMSE REGIO'S



AANDEEL AANTAL BEZOEKERS

VLAAMSE REGIO'S

	2011	2012	2013	2014	2015
VLAAMSE REGIO'S	100,0%	100,0%	100,0%	100,0%	100,0%
toeristisch-recreatieve attracties	66,0%	66,0%	65,9%	64,3%	71,0%
zoos, dieren-, pret- en themaparken	17,6%	16,3%	14,8%	21,8%	22,3%
recreatieparken en waterplezier	37,2%	39,3%	37,1%	30,5%	35,1%
wetenschap en natuur	8,6%	7,8%	8,2%	7,3%	8,4%
sightseeing	2,6%	2,6%	5,8%	4,8%	5,2%
culturele attracties	34,0%	34,0%	34,0%	35,5%	28,7%
erfgoedmusea	26,6%	27,4%	26,3%	28,6%	20,8%
kunstmusea	2,2%	2,2%	2,6%	2,2%	1,9%
niet-museale erfgoedattracties	5,2%	4,4%	5,3%	4,9%	6,3%

AANDEEL AANTAL BEZOEKERS IN %

VLAAMSE REGIO'S

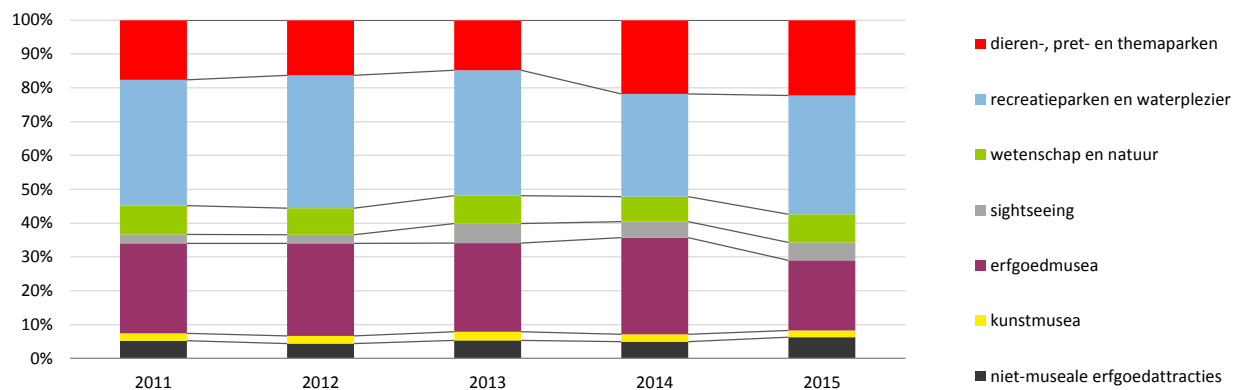

Aanbod toeristische attracties Kunststeden

Antwerpen	42
Brugge	45
Gent	48
Leuven	51
Mechelen	54

TOTAAL AANTAL BEZOEKERS

	2011	2012	2013	2014	2015	KUNSTSTEDEN	
						Trend 2014-2015	GJG* 2011-2015
Antwerpen	3 392 862	3 331 626	3 127 116	3 497 053	3 632 671	+3,9%	+1,7%
Brugge	2 752 524	2 685 029	2 855 372	3 185 954	3 079 720	-3,3%	+2,8%
Gent	1 577 880	1 809 143	2 435 877	2 360 956	2 817 715	+19,3%	+15,6%
Leuven	348 079	375 621	370 908	377 125	423 090	+12,2%	+5,0%
Mechelen	1 257 693	1 380 695	1 270 828	1 541 563	1 566 443	+1,6%	+5,6%

GEMIDDELD AANTAL BEZOEKERS

	2011	2012	2013	2014	2015	KUNSTSTEDEN	
						Trend 2014-2015	GJG* 2011-2015
Antwerpen	147 516	144 853	130 297	145 711	165 121	+13,3%	+2,9%
Brugge	105 866	99 446	105 755	113 784	114 064	+0,2%	+1,9%
Gent	75 137	86 150	110 722	112 426	122 509	+9,0%	+13,0%
Leuven	210 015	208 000	216 721	199 869	298 055	+49,1%	+9,1%
Mechelen	1 089 330	1 184 013	1 029 768	1 307 990	1 344 761	+2,8%	+5,4%

TOTAAL AANTAL BEZOEKERS

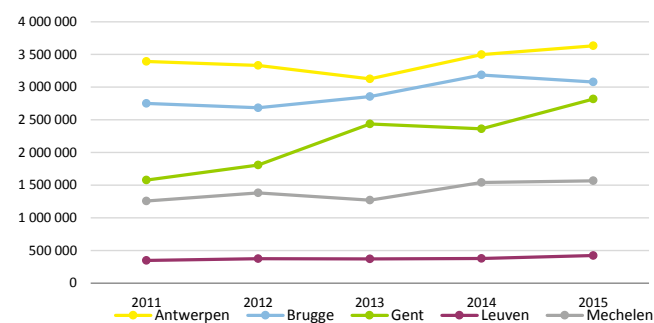

GEMIDDELD AANTAL BEZOEKERS

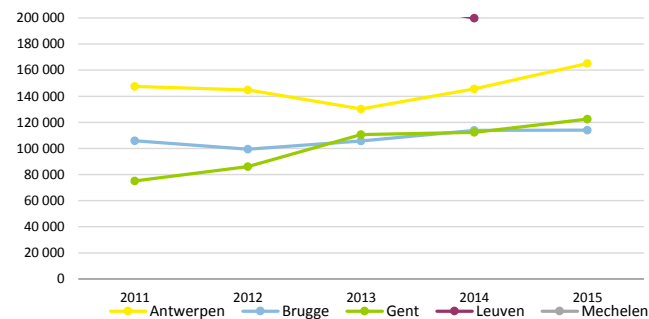

* GJG= Globale Jaarlijkse Groei

AANTAL ATTRACTIES	2011	2012	2013	2014	2015	ANTWERPEN	
						Trend 2014-2015	Trend 2011-2015
ANTWERPEN	23	23	24	24	22	-2	-1
toeristisch-recreatieve attracties	4	4	4	4	4	0	0
<i>dieren-, pret- en themaparken</i>	2	2	2	2	2	0	0
<i>recreatieparken en waterplezier</i>	0	0	0	0	0	0	0
<i>wetenschap en natuur</i>	0	0	0	0	0	0	0
<i>sightseeing</i>	2	2	2	2	2	0	0
culturele attracties	19	19	20	20	18	-2	-1
<i>erfgoedmusea</i>	7	7	8	8	8	0	+1
<i>kunstmusea</i>	7	7	7	7	6	-1	-1
<i>niet-museale erfgoedattracties</i>	5	5	5	5	4	-1	-1

TOTAAL AANTAL BEZOEKERS	2011	2012	2013	2014	2015	ANTWERPEN	
						Trend 2014-2015	GJG* 2011-2015
ANTWERPEN	3 392 862	3 331 626	3 127 116	3 497 053	3 632 671	+3,9%	+1,7%
toeristisch-recreatieve attracties	1 194 296	999 490	907 628	1 052 200	1 123 804	+6,8%	-1,5%
<i>dieren-, pret- en themaparken</i>	-	-	-	-	-	-	-
<i>recreatieparken en waterplezier</i>	-	-	-	-	-	-	-
<i>wetenschap en natuur</i>	-	-	-	-	-	-	-
<i>sightseeing</i>	-	-	-	-	-	-	-
culturele attracties	2 198 566	2 332 136	2 219 488	2 444 853	2 508 867	+2,6%	+3,4%
<i>erfgoedmusea</i>	335 493	335 193	413 394	465 884	477 057	+2,4%	+9,2%
<i>kunstmusea</i>	1 238 634	1 364 819	1 167 751	1 304 908	1 337 799	+2,5%	+1,9%
<i>niet-museale erfgoedattracties</i>	624 439	632 124	638 343	674 061	694 011	+3,0%	+2,7%

GEMIDDELD AANTAL BEZOEKERS	2011	2012	2013	2014	2015	ANTWERPEN	
						Trend 2014-2015	GJG* 2011-2015
ANTWERPEN	147 516	144 853	130 297	145 711	165 121	+13,3%	+2,9%
toeristisch-recreatieve attracties	298 574	249 873	226 907	263 050	280 951	+6,8%	-1,5%
<i>dieren-, pret- en themaparken</i>	-	-	-	-	-	-	-
<i>recreatieparken en waterplezier</i>	-	-	-	-	-	-	-
<i>wetenschap en natuur</i>	-	-	-	-	-	-	-
<i>sightseeing</i>	-	-	-	-	-	-	-
culturele attracties	115 714	122 744	110 974	122 243	139 382	+14,0%	+4,8%
<i>erfgoedmusea</i>	47 928	47 885	51 674	58 236	59 632	+2,4%	+5,6%
<i>kunstmusea</i>	176 948	194 974	166 822	186 415	222 967	+19,6%	+5,9%
<i>niet-museale erfgoedattracties</i>	124 888	126 425	127 669	134 812	173 503	+28,7%	+8,6%

* GJG= Globale Jaarlijkse Groei

TOTAAL AANTAL BEZOEKERS

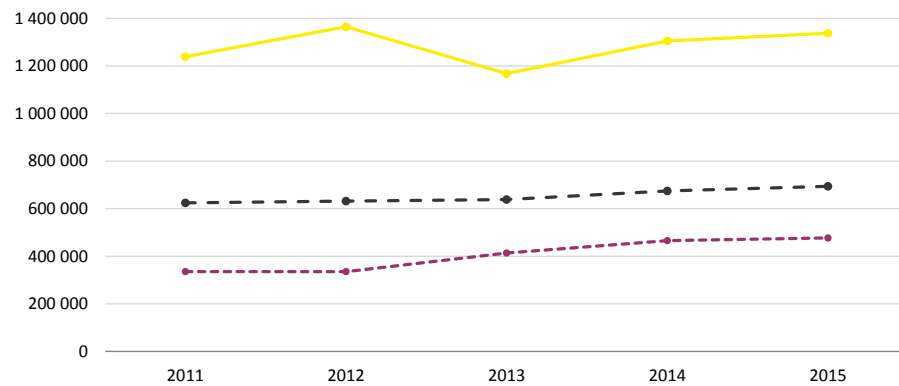

ANTWERPEN

GEMIDDELD AANTAL BEZOEKERS

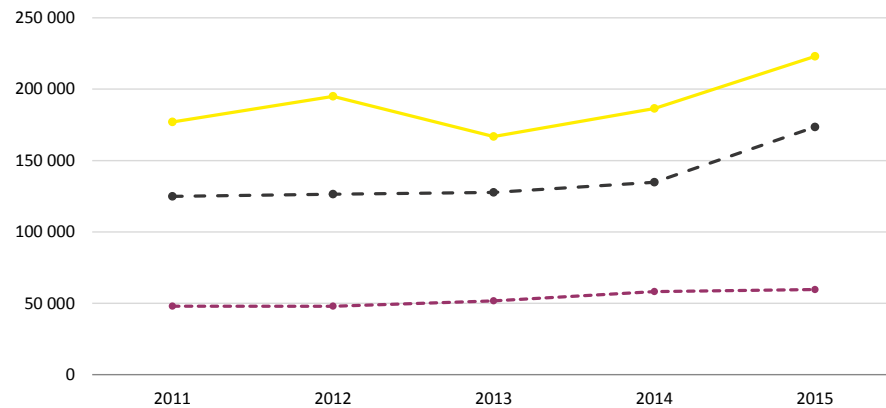

ANTWERPEN

AANDEEL AANTAL BEZOEKERS

ANTWERPEN

	2011	2012	2013	2014	2015
ANTWERPEN	100,0%	100,0%	100,0%	100,0%	100,0%
toeristisch-recreatieve attracties	35,2%	30,0%	29,0%	30,1%	30,9%
<i>dieren-, pret- en themaparken</i>	-	-	-	-	-
<i>recreatieparken en waterplezier</i>	-	-	-	-	-
<i>wetenschap en natuur</i>	-	-	-	-	-
<i>sightseeing</i>	-	-	-	-	-
culturele attracties	64,8%	70,0%	71,0%	69,9%	69,1%
<i>erfgoedmusea</i>	9,9%	10,1%	13,2%	13,3%	13,1%
<i>kunstmusea</i>	36,5%	41,0%	37,3%	37,3%	36,8%
<i>niet-museale erfgoedattracties</i>	18,4%	19,0%	20,4%	19,3%	19,1%

AANDEEL AANTAL BEZOEKERS

ANTWERPEN

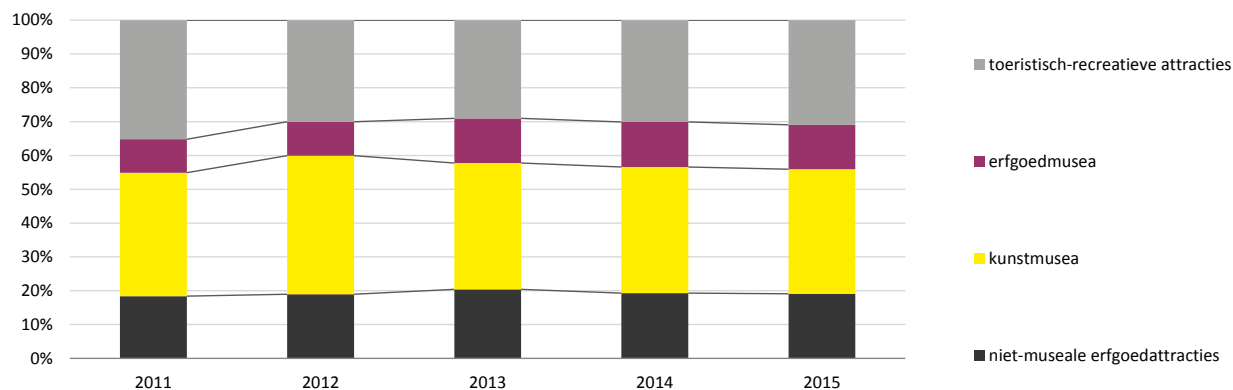

AANTAL ATTRACTIES	2011	2012	2013	2014	2015	BRUGGE	
						Trend 2014-2015	Trend 2011-2015
BRUGGE	26	27	27	28	27	-1	+1
toeristisch-recreatieve attracties	4	4	4	4	4	0	0
<i>dieren-, pret- en themaparken</i>	1	1	1	1	1	0	0
<i>recreatieparken en waterplezier</i>	0	0	0	0	0	0	0
<i>wetenschap en natuur</i>	1	1	1	1	1	0	0
<i>sightseeing</i>	2	2	2	2	2	0	0
culturele attracties	22	23	23	24	23	-1	+1
<i>erfgoedmusea</i>	14	15	15	16	16	0	+2
<i>kunstmusea</i>	5	5	5	5	4	-1	-1
<i>niet-museale erfgoedattracties</i>	3	3	3	3	3	0	0

TOTAAL AANTAL BEZOEKERS	2011	2012	2013	2014	2015	BRUGGE	
						Trend 2014-2015	GJG* 2011-2015
BRUGGE	2 752 524	2 685 029	2 855 372	3 185 954	3 079 720	-3,3%	+2,8%
toeristisch-recreatieve attracties	1 387 353	1 326 926	1 350 794	1 492 065	1 487 471	-0,3%	+1,8%
<i>zoos, dieren-, pret- en themaparken</i>	-	-	-	-	-	-	-
<i>recreatieparken en waterplezier</i>	-	-	-	-	-	-	-
<i>wetenschap en natuur</i>	-	-	-	-	-	-	-
<i>sightseeing</i>	-	-	-	-	-	-	-
culturele attracties	1 365 171	1 358 103	1 504 578	1 709 977	1 637 616	-4,2%	+4,7%
<i>erfgoedmusea</i>	725 394	707 523	938 062	1 028 445	1 039 703	+1,1%	+9,4%
<i>kunstmusea</i>	370 069	330 666	295 585	276 979	243 791	-12,0%	-9,9%
<i>niet-museale erfgoedattracties</i>	269 708	319 914	270 931	404 553	354 122	-12,5%	+7,0%

GEMIDDELD AANTAL BEZOEKERS	2011	2012	2013	2014	2015	BRUGGE	
						Trend 2014-2015	GJG* 2011-2015
BRUGGE	105 866	99 446	105 755	113 784	114 064	+0,2%	+1,9%
toeristisch-recreatieve attracties	346 838	331 732	337 699	373 016	371 868	-0,3%	+1,8%
<i>zoos, dieren-, pret- en themaparken</i>	-	-	-	-	-	-	-
<i>recreatieparken en waterplezier</i>	-	-	-	-	-	-	-
<i>wetenschap en natuur</i>	-	-	-	-	-	-	-
<i>sightseeing</i>	-	-	-	-	-	-	-
culturele attracties	62 053	59 048	65 416	71 249	71 201	-0,1%	+3,5%
<i>erfgoedmusea</i>	51 814	47 168	62 537	64 278	64 981	+1,1%	+5,8%
<i>kunstmusea</i>	74 014	66 133	59 117	55 396	60 948	+10,0%	-4,7%
<i>niet-museale erfgoedattracties</i>	89 903	106 638	90 310	134 851	118 041	-12,5%	+7,0%

* GJG= Globale Jaarlijkse Groei

TOTAAL AANTAL BEZOEKERS

BRUGGE

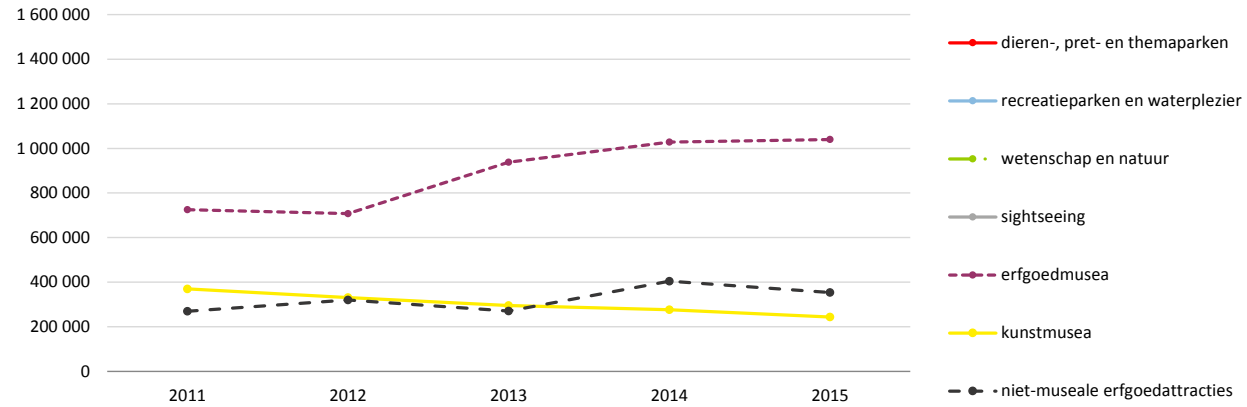

GEMIDDELD AANTAL BEZOEKERS

BRUGGE

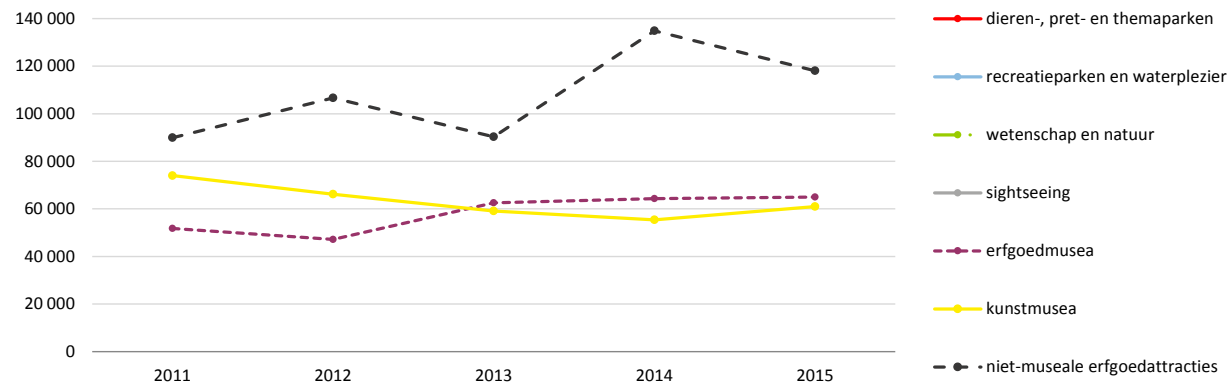

AANDEEL AANTAL BEZOEKERS

BRUGGE

	2011	2012	2013	2014	2015
BRUGGE	100,0%	100,0%	100,0%	100,0%	100,0%
toeristisch-recreatieve attracties	50,4%	49,4%	47,3%	46,8%	48,3%
zoos, dieren-, pret- en themaparken	-	-	-	-	-
recreatieparken en waterplezier	-	-	-	-	-
wetenschap en natuur	-	-	-	-	-
sightseeing	-	-	-	-	-
culturele attracties	49,6%	50,6%	52,7%	53,7%	53,2%
erfgoedmusea	26,4%	26,4%	32,9%	32,3%	33,8%
kunstmusea	13,4%	12,3%	10,4%	8,7%	7,9%
niet-museale erfgoedattracties	9,8%	11,9%	9,5%	12,7%	11,5%

AANDEEL AANTAL BEZOEKERS IN %

BRUGGE

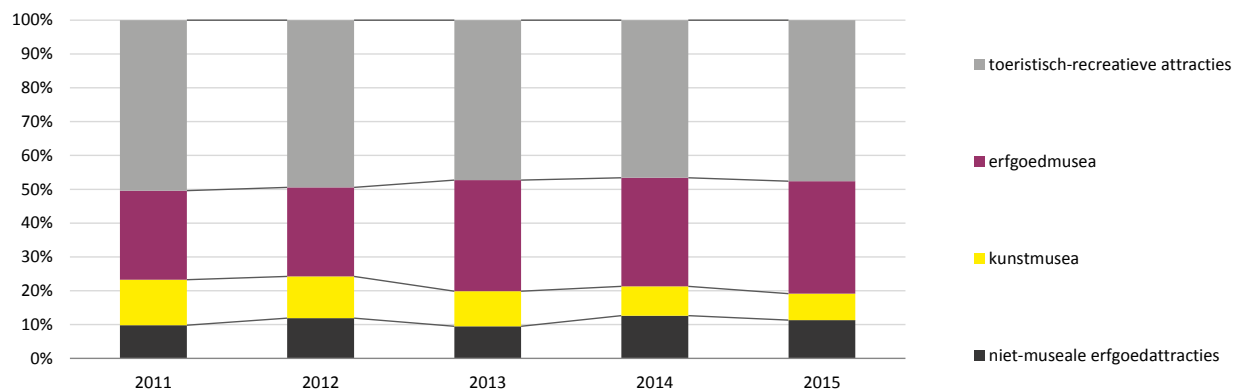

TOTAAL AANTAL ATTRACTIES							GENT	
	2011	2012	2013	2014	2015	Trend 2014-2015	Trend 2011-2015	
GENT	21	21	22	21	23	+2	+2	
toeristisch-recreatieve attracties	1	1	1	0	2	+2	+1	
<i>dieren-, pret- en themaparken</i>	0	0	0	0	0	0	0	
<i>recreatieparken en waterplezier</i>	1	1	1	0	1	+1	0	
<i>wetenschap en natuur</i>	0	0	0	0	1	+1	+1	
<i>sightseeing</i>	0	0	0	0	0	0	0	
culturele attracties	20	20	21	21	21	0	+1	
<i>erfgoedmusea</i>	8	8	8	8	8	0	0	
<i>kunstmusea</i>	3	3	3	3	3	0	0	
<i>niet-museale erfgoedattracties</i>	9	9	10	10	10	0	+1	

TOTAAL AANTAL BEZOEKERS							GENT	
	2011	2012	2013	2014	2015	Trend 2014-2015	GJG* 2011-2015	
GENT	1 577 880	1 809 143	2 435 877	2 360 956	2 817 715	+19,3%	+15,6%	
toeristisch-recreatieve attracties	137 039	221 259	200 100	0	193 001	-	+8,9%	
<i>zoos, dieren-, pret- en themaparken</i>	0	0	0	0	0	-	-	
<i>recreatieparken en waterplezier</i>	137 039	221 259	200 100	0	168 001	-	+5,2%	
<i>wetenschap en natuur</i>	0	0	0	0	25 000	-	-	
<i>sightseeing</i>	0	0	0	0	0	-	-	
culturele attracties	1 440 841	1 587 884	2 235 777	2 360 956	2 624 714	+11,2%	+16,2%	
<i>erfgoedmusea</i>	311 531	287 204	287 600	282 776	280 579	-0,8%	-2,6%	
<i>kunstmusea</i>	235 172	281 041	209 680	155 801	271 736	+74,4%	+3,7%	
<i>niet-museale erfgoedattracties</i>	894 138	1 019 639	1 738 497	1 922 379	2 072 399	+7,8%	+23,4%	

GEMIDDELD AANTAL BEZOEKERS							GENT	
	2011	2012	2013	2014	2015	Trend 2014-2015	GJG* 2011-2015	
GENT	75 137	86 150	110 722	112 426	122 509	+9,0%	+13,0%	
toeristisch-recreatieve attracties	137 039	221 259	200 100	-	96 501	-	-8,4%	
<i>zoos, dieren-, pret- en themaparken</i>	-	-	-	-	-	-	-	
<i>recreatieparken en waterplezier</i>	137 039	221 259	200 100	-	168 001	-	+5,2%	
<i>wetenschap en natuur</i>	-	-	-	-	25 000	-	-	
<i>sightseeing</i>	-	-	-	-	-	-	-	
culturele attracties	72 042	79 394	106 466	112 426	124 986	+11,2%	+14,8%	
<i>erfgoedmusea</i>	38 941	35 901	35 950	35 347	35 072	-0,8%	-2,6%	
<i>kunstmusea</i>	78 391	93 680	69 893	51 934	90 579	+74,4%	+3,7%	
<i>niet-museale erfgoedattracties</i>	99 349	113 293	173 850	192 238	207 240	+7,8%	+20,2%	

* GJG= Globale Jaarlijkse Groei

TOTAAL AANTAL BEZOEKERS

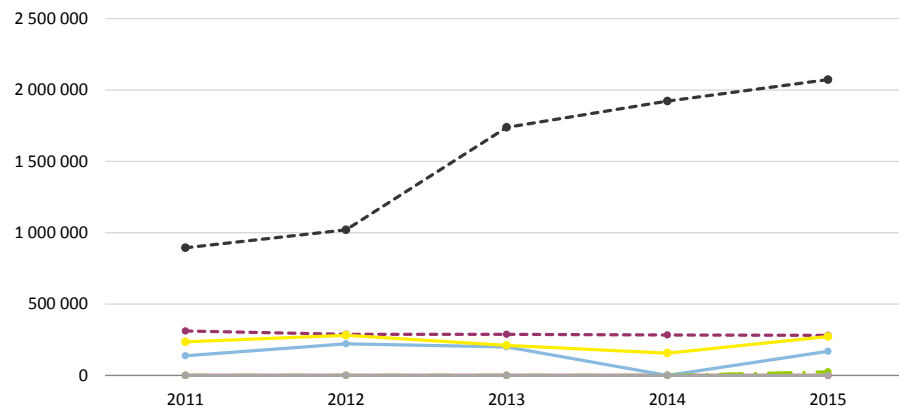

GENT

GEMIDDELD AANTAL BEZOEKERS

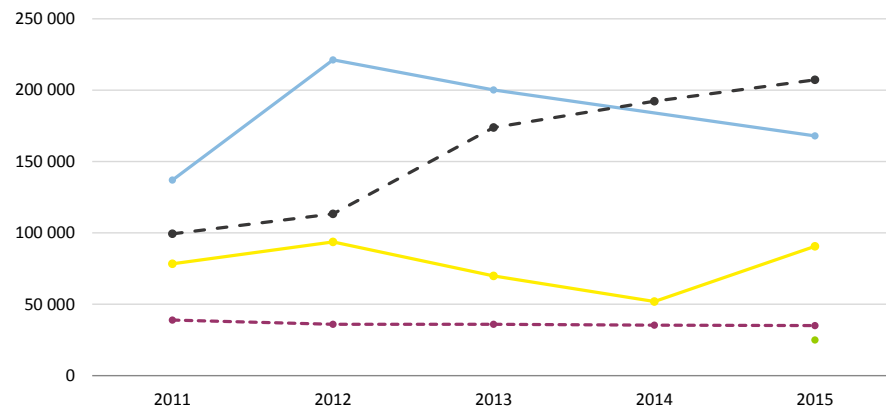

GENT

AANDEEL AANTAL BEZOEKERS

GENT

	2011	2012	2013	2014	2015
GENT	100,0%	100,0%	100,0%	100,0%	100,0%
toeristisch-recreatieve attracties	8,7%	12,2%	8,2%	0,0%	6,8%
zoos, dieren-, pret- en themaparken	0,0%	0,0%	0,0%	0,0%	0,0%
recreatieparken en waterplezier	8,7%	12,2%	8,2%	0,0%	6,0%
wetenschap en natuur	0,0%	0,0%	0,0%	0,0%	0,9%
sightseeing	0,0%	0,0%	0,0%	0,0%	0,0%
culturele attracties	91,3%	87,8%	91,8%	100,0%	93,2%
erfgoedmusea	19,7%	15,9%	11,8%	12,0%	10,0%
kunstmusea	14,9%	15,5%	8,6%	6,6%	9,6%
niet-museale erfgoedattracties	56,7%	56,4%	71,4%	81,4%	73,5%

AANDEEL AANTAL BEZOEKERS IN %

GENT

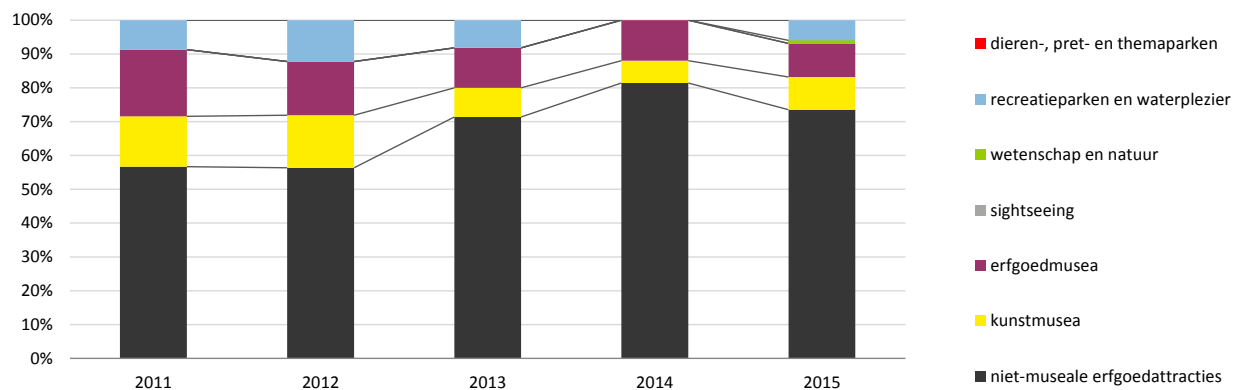

AANTAL TOERISTISCHE ATTRACTIES	2011	2012	2013	2014	2015	LEUVEN	
						Trend 2014-2015	Trend 2011-2015
LEUVEN	5	5	5	5	5	0	0
toeristisch-recreatieve attracties	1	1	1	1	1	0	0
<i>dieren-, pret- en themaparken</i>	0	0	0	0	0	0	0
<i>recreatieparken en waterplezier</i>	1	1	1	1	1	0	0
<i>wetenschap en natuur</i>	0	0	0	0	0	0	0
<i>sightseeing</i>	0	0	0	0	0	0	0
culturele attracties	4	4	4	4	4	0	0
<i>erfgoedmusea</i>	1	1	1	1	1	0	0
<i>kunstmusea</i>	1	1	1	1	1	0	0
<i>niet-museale erfgoedattracties</i>	2	2	2	2	2	0	0

TOTAAL AANTAL BEZOEKERS	2011	2012	2013	2014	2015	LEUVEN	
						Trend GJG* 2014-2015	2011- 2015
LEUVEN	348 079	375 621	370 908	377 125	423 090	+12,2%	+5,0%
toeristisch-recreatieve attracties	210 015	208 000	216 721	199 869	298 055	+49,1%	+9,1%
<i>zoos, dieren-, pret- en themaparken</i>	0	0	0	0	0	-	-
<i>recreatieparken en waterplezier</i>	210 015	208 000	216 721	199 869	298 055	49,1%	9,1%
<i>wetenschap en natuur</i>	0	0	0	0	0	-	-
<i>sightseeing</i>	0	0	0	0	0	-	-
culturele attracties	138 064	167 621	154 187	177 256	125 035	-29,5%	-2,4%
<i>erfgoedmusea</i>	-	-	-	-	-	-	-
<i>kunstmusea</i>	-	-	-	-	-	-	-
<i>niet-museale erfgoedattracties</i>	-	-	-	-	-	-	-

GEMIDDELD AANTAL BEZOEKERS	2011	2012	2013	2014	2015	LEUVEN	
						Trend GJG* 2014-2015	2011- 2015
LEUVEN	69 616	75 124	74 182	75 425	84 618	12,2%	5,0%
toeristisch-recreatieve attracties	210 015	208 000	216 721	199 869	298 055	49,1%	9,1%
<i>zoos, dieren-, pret- en themaparken</i>	-	-	-	-	-	-	-
<i>recreatieparken en waterplezier</i>	210 015	208 000	216 721	199 869	298 055	49,1%	9,1%
<i>wetenschap en natuur</i>	-	-	-	-	-	-	-
<i>sightseeing</i>	-	-	-	-	-	-	-
culturele attracties	34 516	41 905	38 547	44 314	31 259	-29,5%	-2,4%
<i>erfgoedmusea</i>	-	-	-	-	-	-	-
<i>kunstmusea</i>	-	-	-	-	-	-	-
<i>niet-museale erfgoedattracties</i>	-	-	-	-	-	-	-

* GJG= Globale Jaarlijkse Groei

TOTAAL AANTAL BEZOEKERS

LEUVEN

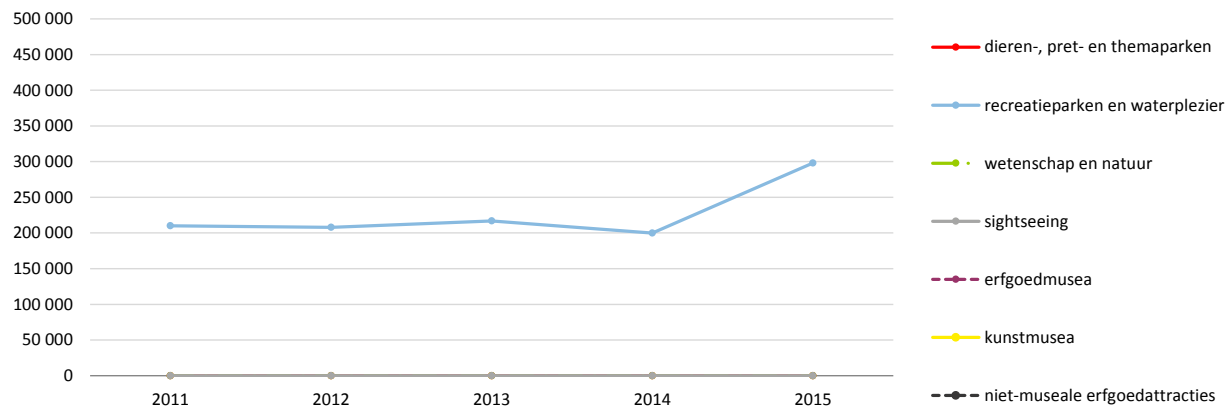

GEMIDDELD AANTAL BEZOEKERS

LEUVEN

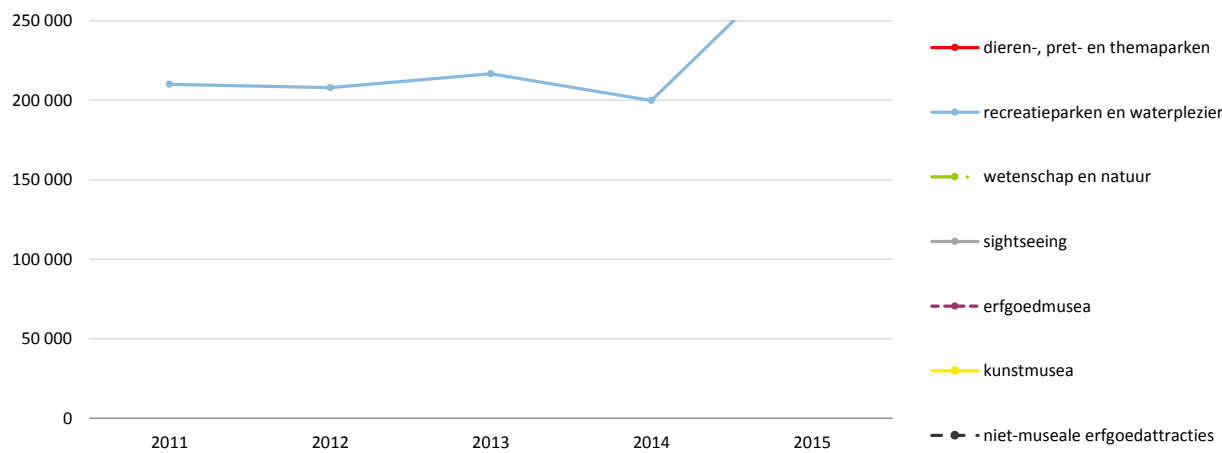

AANDEEL AANTAL BEZOEKERS

	2011	2012	2013	2014	2015
LEUVEN	100,0%	100,0%	100,0%	100,0%	100,0%
toeristisch-recreatieve attracties	60,3%	55,4%	58,4%	53,0%	70,4%
zoos, dieren-, pret- en themaparken	0,0%	0,0%	0,0%	0,0%	0,0%
recreatieparken en waterplezier	60,3%	55,4%	58,4%	53,0%	70,4%
wetenschap en natuur	0,0%	0,0%	0,0%	0,0%	0,0%
sightseeing	0,0%	0,0%	0,0%	0,0%	0,0%
culturele attracties	39,7%	44,6%	41,6%	47,0%	29,6%
erfgoedmusea	-	-	-	-	-
kunstmusea	-	-	-	-	-
niet-museale erfgoedattracties	-	-	-	-	-

LEUVEN

AANDEEL AANTAL BEZOEKERS IN %

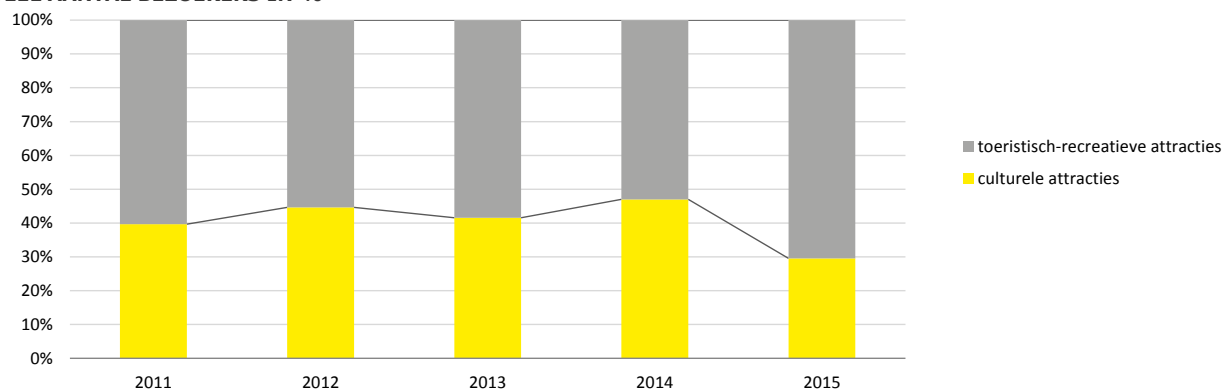

LEUVEN

AANTAL TOERISTISCHE ATTRACTIES	2011	2012	2013	2014	2015	MECHELEN	
						Trend 2014-2015	Trend 2011-2015
MECHELEN	11	12	12	12	12	0	+1
toeristisch-recreatieve attracties	3	3	3	3	3	0	0
<i>dieren-, pret- en themaparken</i>	1	1	1	1	1	0	0
<i>recreatieparken en waterplezier</i>	1	1	1	1	1	0	0
<i>wetenschap en natuur</i>	1	1	1	1	1	0	0
<i>sightseeing</i>	0	0	0	0	0	0	0
culturele attracties	8	9	9	9	9	0	+1
<i>erfgoedmusea</i>	2	2	2	2	2	0	0
<i>kunstmusea</i>	0	1	1	1	1	0	+1
<i>niet-museale erfgoedattracties</i>	6	6	6	6	6	0	0

AANTAL BEZOEKERS IN TOERISTISCHE ATTRACTIES	2011	2012	2013	2014	2015	MECHELEN	
						Trend GJG* 2014-2015	2011- 2015
MECHELEN	1 257 693	1 380 695	1 270 828	1 541 563	1 566 443	+1,6%	+5,6%
toeristisch-recreatieve attracties	1 089 330	1 184 013	1 029 768	1 307 990	1 344 761	+2,8%	+5,4%
<i>zoos, dieren-, pret- en themaparken</i>	-	-	-	-	-	-	-
<i>recreatieparken en waterplezier</i>	-	-	-	-	-	-	-
<i>wetenschap en natuur</i>	-	-	-	-	-	-	-
<i>sightseeing</i>	-	-	-	-	-	-	-
culturele attracties	168 363	167 621	154 187	177 256	125 035	-29,5%	-7,2%
<i>erfgoedmusea</i>	71 291	68 397	142 814	132 598	111 914	-15,6%	11,9%
<i>kunstmusea</i>	0	24 424	477	5 457	2 455	-55,0%	-
<i>niet-museale erfgoedattracties</i>	97 072	103 861	97 769	95 518	107 313	12,3%	2,5%

GEMIDDELD AANTAL BEZOEKERS	2011	2012	2013	2014	2015	MECHELEN	
						2014-2015 €	2011-2015
MECHELEN	114 336	115 058	105 902	128 464	130 537	+1,6%	+3,4%
toeristisch-recreatieve attracties	363 110	394 671	343 256	435 997	448 254	+2,8%	+5,4%
<i>zoos, dieren-, pret- en themaparken</i>	-	-	-	-	-	-	-
<i>recreatieparken en waterplezier</i>	-	-	-	-	-	-	-
<i>wetenschap en natuur</i>	-	-	-	-	-	-	-
<i>sightseeing</i>	-	-	-	-	-	-	-
culturele attracties	21 045	18 625	17 132	19 695	13 893	-29,5%	-9,9%
<i>erfgoedmusea</i>	35 646	34 199	71 407	66 299	55 957	-15,6%	+11,9%
<i>kunstmusea</i>	-	24 424	477	5 457	2 455	-55,0%	-
<i>niet-museale erfgoedattracties</i>	16 179	17 310	16 295	15 920	17 886	+12,3%	+2,5%

* GJG= Globale Jaarlijkse Groei

TOTAAL AANTAL BEZOEKERS

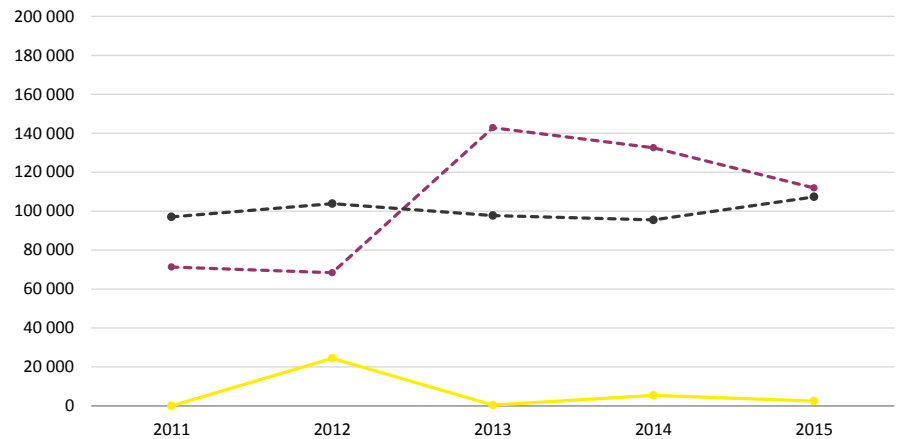

MECHELEN

- dieren-, pret- en themaparken
- recreatieparken en waterplezier
- wetenschap en natuur
- sightseeing
- - - ● - - - erfgoedmusea
- kunstmusea
- - - ● - - - niet-museale erfgoedattracties

GEMIDDELD AANTAL BEZOEKERS

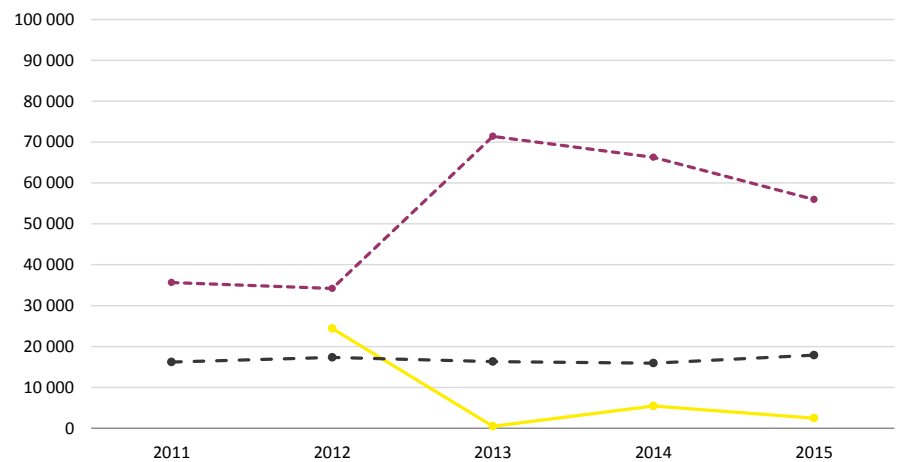

MECHELEN

- dieren-, pret- en themaparken
- recreatieparken en waterplezier
- wetenschap en natuur
- sightseeing
- - - ● - - - erfgoedmusea
- kunstmusea
- - - ● - - - niet-museale erfgoedattracties

AANDEEL AANTAL BEZOEKERS

	2011	2012	2013	2014	2015
MECHELEN	100,0%	100,0%	100,0%	100,0%	100,0%
toeristisch-recreatieve attracties	86,6%	85,8%	81,0%	84,8%	85,8%
zoos, dieren-, pret- en themaparken	-	-	-	-	-
recreatieparken en waterplezier	-	-	-	-	-
wetenschap en natuur	-	-	-	-	-
sightseeing	-	-	-	-	-
culturele attracties	13,4%	12,1%	12,1%	11,5%	8,0%
erfgoedmusea	5,7%	5,0%	11,2%	8,6%	7,1%
kunstmusea	0,0%	1,8%	0,0%	0,4%	0,2%
niet-museale erfgoedattracties	7,7%	7,5%	7,7%	6,2%	6,9%

MECHELEN

AANDEEL AANTAL BEZOEKERS IN %

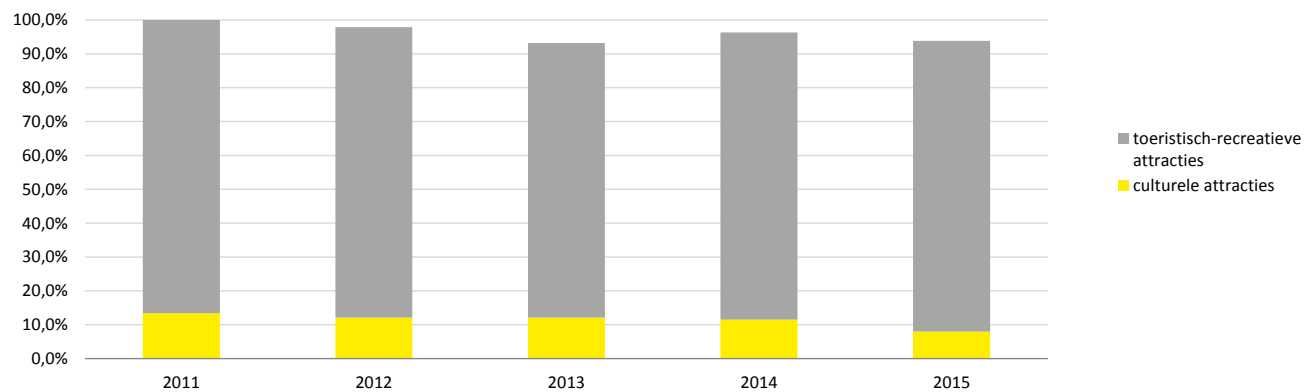

MECHELEN

Aanbod toeristische attracties Vlaamse Regio's

Antwerpse Kempen	60
Brugse Ommeland	63
Groene Gordel	64
Hageland	65
Haspengouw	66
Hasselt	67
Leiestreek	68
Limburgse Kempen	69
Maasland	70
Meetjesland	71
Scheldeland	72
Stedelijk Randgebied Antwerpen & Mechelen	73
Vlaamse Ardennen	74
Voerstreek	75
Waasland	76
Westhoek	77

TOTAAL AANTAL BEZOEKERS

	2011	2012	2013	2014	2015	VLAAMSE REGIO'S	
						Trend 2014-2015	GJG* 2011-2015
Antwerpse Kempen	1 904 064	1 900 646	1 941 101	1 853 958	1 994 596	+7,6%	+1,2%
Groene Gordel	494 202	479 887	518 042	528 403	589 240	+11,5%	+4,5%
Hageland	257 841	320 918	318 996	268 385	372 264	+38,7%	+9,6%
Hasselt	572 907	601 255	512 593	514 270	643 614	+25,2%	+3,0%
Leiestreek	163 255	160 534	147 429	150 164	90 796	-39,5%	-13,6%
Limburgse Kempen	1 015 398	1 100 554	1 364 250	1 285 030	1 089 210	-15,2%	+1,8%
Westhoek	628 746	702 757	881 539	2 209 517	1 665 157	-24,6%	+27,6%

GEMIDDELD AANTAL BEZOEKERS

	2011	2012	2013	2014	2015	VLAAMSE REGIO'S	
						Trend 2014-2015	GJG* 2011-2015
Antwerpse Kempen	59 502	59 395	58 821	52 970	56 988	+7,6%	-1,1%
Groene Gordel	49 420	47 989	51 804	48 037	53 567	+11,5%	+2,0%
Hageland	28 649	35 658	35 444	26 839	37 226	+38,7%	+6,8%
Hasselt	95 485	100 209	85 432	85 712	107 269	+25,2%	+3,0%
Leiestreek	10 203	8 919	8 672	8 342	6 984	-16,3%	-9,0%
Limburgse Kempen	78 108	73 370	85 266	71 391	64 071	-10,3%	-4,8%
Westhoek	28 579	30 555	38 328	92 063	64 045	-30,4%	+22,4%

TOTAAL AANTAL BEZOEKERS

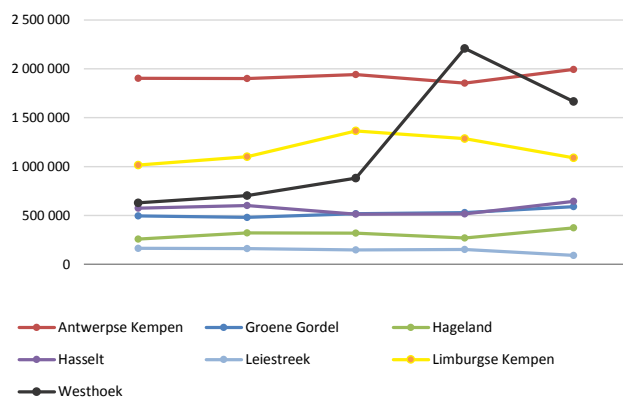

GEMIDDELD AANTAL BEZOEKERS

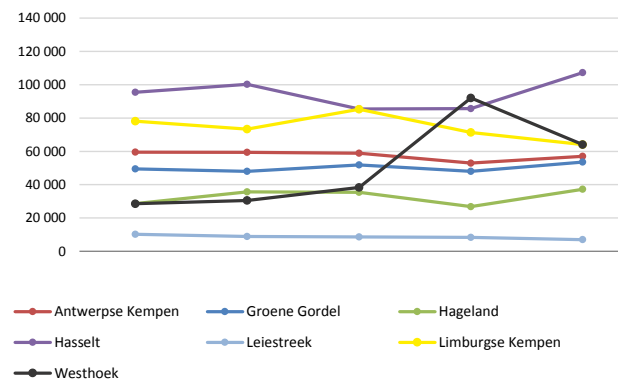

* GJG= Globale Jaarlijkse Groei

TOTAAL AANTAL BEZOEKERS

	2011	2012	2013	2014	2015	VLAAMSE REGIO'S	
						Trend 2014-2015	GJG* 2011-2015
Brugse Ommeland	204 718	190 565	223 462	209 779	185 052	-11,8%	-2,5%
Haspengouw	372 713	436 913	351 645	372 015	415 086	+11,6%	+2,7%
Maasland	51 063	104 159	63 731	66 647	41 036	-38,4%	-5,3%
Meetjesland	182 372	157 651	162 279	190 699	198 042	+3,9%	+2,1%
Scheldeland	189 685	232 196	233 191	212 479	194 452	-8,5%	+0,6%
Stedelijk Randgebied A & M	11 184	11 602	12 827	13 518	31 833	+135,5%	+29,9%
Vlaamse Ardennen	444 254	505 903	520 093	450 283	476 244	+5,8%	+1,8%
Voerstreek	0	0	0	0	0	-	-
Waasland	574 858	546 203	557 222	590 556	681 964	+15,5%	+4,4%

GEMIDDELD AANTAL BEZOEKERS

	2011	2012	2013	2014	2015	VLAAMSE REGIO'S	
						Trend 2014-2015	GJG* 2011-2015
Brugse Ommeland	29 245	27 224	22 346	20 978	20 561	-2,0%	-8,4%
Haspengouw	41 413	43 691	31 968	31 001	37 735	+21,7%	-2,3%
Maasland	10 213	17 360	10 622	11 108	6 839	-38,4%	-9,5%
Meetjesland	36 474	31 530	32 456	38 140	39 608	+3,9%	+2,1%
Scheldeland	18 969	23 220	23 319	19 316	19 445	+0,7%	+0,6%
Stedelijk Randgebied A & M	5 592	5 801	6 414	6 759	10 611	+57,0%	+17,4%
Vlaamse Ardennen	44 425	45 991	43 341	37 524	39 687	+5,8%	-2,8%
Voerstreek	-	-	-	-	-	-	-
Waasland	71 857	78 029	69 653	73 820	75 774	+2,6%	+1,3%

TOTAAL AANTAL BEZOEKERS

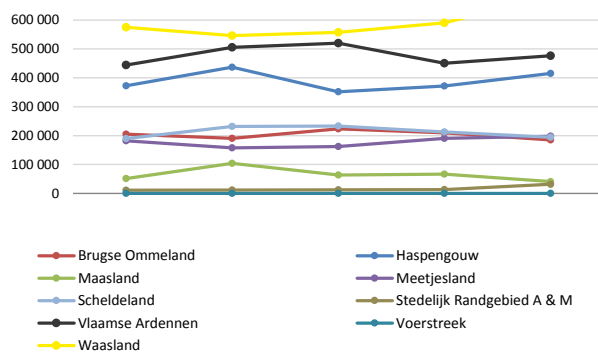

GEMIDDELD AANTAL BEZOEKERS

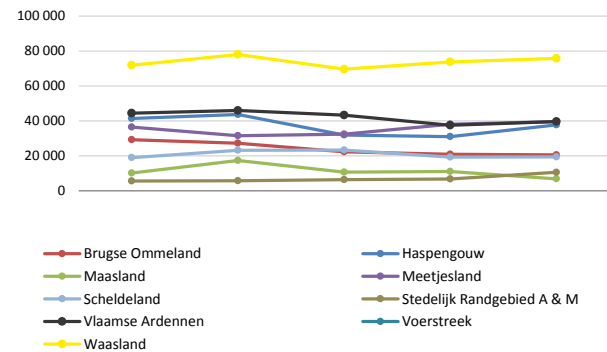

* GJG= Globale Jaarlijkse Groei

AANTAL ATTRACTIES	2011	2012	2013	2014	2015	ANTWERPSE KEMPEN	
						Trend 2014-2015	Trend 2011-2015
ANTWERPSE KEMPEN	32	32	33	35	35	0	+3
toeristisch-recreatieve attracties	17	17	17	18	18	0	+1
<i>dieren-, pret- en themaparken</i>	2	2	2	2	2	0	0
<i>recreatieparken en waterplezier</i>	6	6	6	6	6	0	0
<i>wetenschap en natuur</i>	6	6	6	6	6	0	0
<i>sightseeing</i>	3	3	3	4	4	0	+1
culturele attracties	15	15	16	17	17	0	+2
<i>erfgoedmusea</i>	7	7	8	9	9	0	+2
<i>kunstmusea</i>	5	5	5	5	5	0	0
<i>niet-museale erfgoedattracties</i>	3	3	3	3	3	0	0
TOTAAL AANTAL BEZOEKERS						ANTWERPSE KEMPEN	
	2011	2012	2013	2014	2015	Trend 2014-2015	GJG* 2011-2015
ANTWERPSE KEMPEN	1 904 064	1 900 646	1 941 101	1 853 958	1 994 596	+7,6%	+1,2%
toeristisch-recreatieve attracties	1 661 520	1 695 326	1 665 281	1 600 950	1 702 281	+6,3%	+0,6%
<i>dieren-, pret- en themaparken</i>	-	-	-	-	-	-	-
<i>recreatieparken en waterplezier</i>	-	-	-	-	-	-	-
<i>wetenschap en natuur</i>	-	-	-	-	-	-	-
<i>sightseeing</i>	-	-	-	-	-	-	-
culturele attracties	242 544	205 320	275 820	253 008	292 315	+15,5%	+4,8%
<i>erfgoedmusea</i>	60 879	73 816	75 365	73 172	71 510	-2,3%	+4,1%
<i>kunstmusea</i>	26 843	32 185	23 651	24 098	20 520	-14,8%	-6,5%
<i>niet-museale erfgoedattracties</i>	154 822	99 319	176 804	155 738	200 285	+28,6%	+6,6%
GEMIDDELD AANTAL BEZOEKERS						ANTWERPSE KEMPEN	
	2011	2012	2013	2014	2015	Trend 2014-2015	GJG* 2011-2015
ANTWERPSE KEMPEN	59 502	59 395	58 821	52 970	56 988	+7,6%	-1,1%
toeristisch-recreatieve attracties	97 736	99 725	97 958	88 942	94 571	+6,3%	-0,8%
<i>dieren-, pret- en themaparken</i>	-	-	-	-	-	-	-
<i>recreatieparken en waterplezier</i>	-	-	-	-	-	-	-
<i>wetenschap en natuur</i>	-	-	-	-	-	-	-
<i>sightseeing</i>	-	-	-	-	-	-	-
culturele attracties	16 170	13 688	17 239	14 883	17 195	+15,5%	+1,5%
<i>erfgoedmusea</i>	8 697	10 545	9 421	8 130	7 946	-2,3%	-2,2%
<i>kunstmusea</i>	5 369	6 437	4 730	4 820	4 104	-14,8%	-6,5%
<i>niet-museale erfgoedattracties</i>	51 607	33 106	58 935	51 913	66 762	+28,6%	+6,6%

* GJG= Globale Jaarlijkse Groei

TOTAAL AANTAL BEZOEKERS

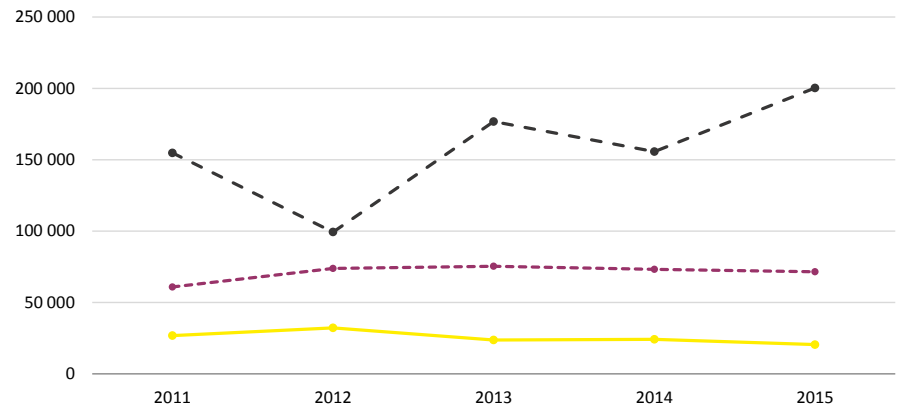

ANTWERPSE KEMPEN

- dieren-, pret- en themaparken
- recreatieparken en waterplezier
- wetenschap en natuur
- sightseeing
- - - ● - - - erfgoedmusea
- kunstmusea
- - - ● - - - niet-museale erfgoedattracties

GEMIDDELD AANTAL BEZOEKERS

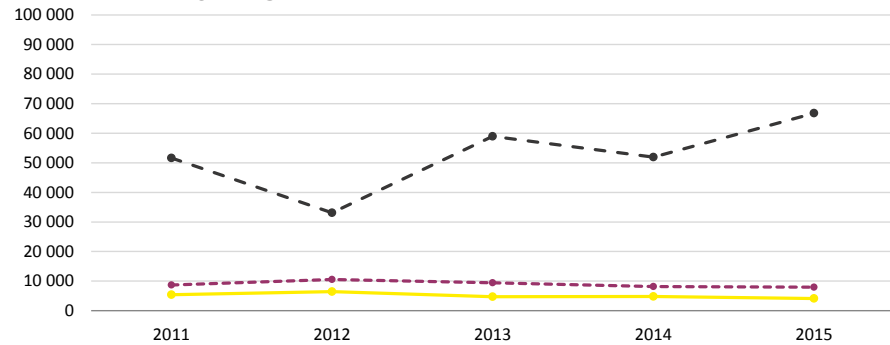

ANTWERPSE KEMPEN

- dieren-, pret- en themaparken
- recreatieparken en waterplezier
- wetenschap en natuur
- sightseeing
- - - ● - - - erfgoedmusea
- kunstmusea
- - - ● - - - niet-museale erfgoedattracties

AANDEEL AANTAL BEZOEKERS

	2011	2012	2013	2014	2015
ANTWERPSE KEMPEN	100,0%	100,0%	100,0%	100,0%	100,0%
toeristisch-recreatieve attracties	87,3%	89,2%	85,8%	86,4%	85,3%
<i>dieren-, pret- en themaparken</i>	-	-	-	-	-
<i>recreatieparken en waterplezier</i>	-	-	-	-	-
<i>wetenschap en natuur</i>	-	-	-	-	-
<i>sightseeing</i>	-	-	-	-	-
culturele attracties	12,7%	10,8%	14,2%	13,6%	14,7%
<i>erfgoedmusea</i>	3,2%	3,9%	3,9%	3,9%	3,6%
<i>kunstmusea</i>	1,4%	1,7%	1,2%	1,3%	1,0%
<i>niet-museale erfgoedattracties</i>	8,1%	5,2%	9,1%	8,4%	10,0%

ANTWERPSE KEMPEN

AANDEEL AANTAL BEZOEKERS

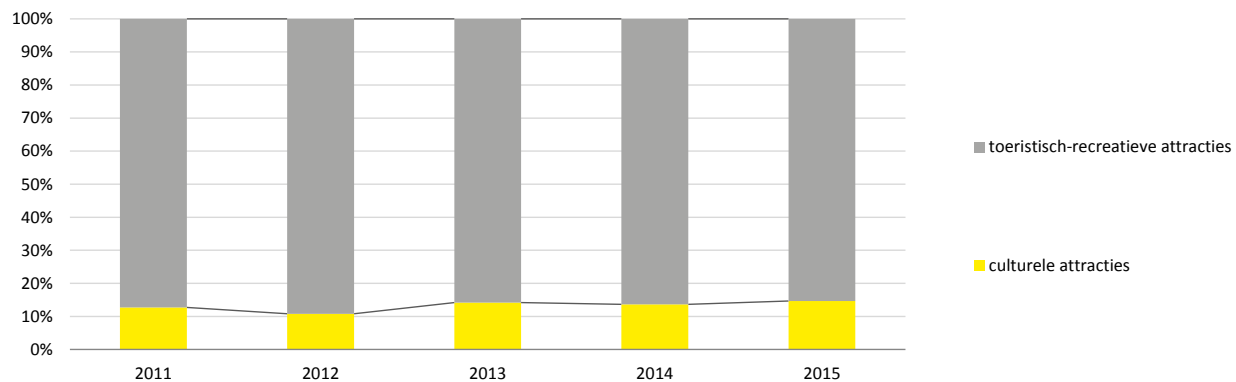

ANTWERPSE KEMPEN

AANTAL TOERISTISCHE ATTRACTIES	2011	2012	2013	2014	2015	BRUGSE OMMELAND	
						Trend 2014-2015	Trend 2011-2015
BRUGSE OMMELAND	7	7	10	10	9	-1	+2
toeristisch-recreatieve attracties	4	4	6	6	5	-1	+1
<i>dieren-, pret- en themaparken</i>	0	0	0	0	0	0	0
<i>recreatieparken en waterplezier</i>	2	2	2	2	2	0	0
<i>wetenschap en natuur</i>	1	1	2	2	2	0	+1
<i>sightseeing</i>	1	1	2	2	1	-1	0
culturele attracties	3	3	4	4	4	0	+1
<i>erfgoedmusea</i>	2	2	2	2	2	0	0
<i>kunstmusea</i>	1	1	1	1	1	0	0
<i>niet-museale erfgoedattracties</i>	0	0	1	1	1	0	+1

AANTAL BEZOEKERS IN TOERISTISCHE ATTRACTIES	2011	2012	2013	2014	2015	BRUGSE OMMELAND	
						Trend 2014-2015	GJG* 2011-2015
totaal aantal bezoekers	204 718	190 565	223 462	209 779	185 052	-11,8%	-2,5%
gemiddeld aantal bezoekers	29 245	27 224	22 346	20 978	20 561	-2,0%	-8,4%

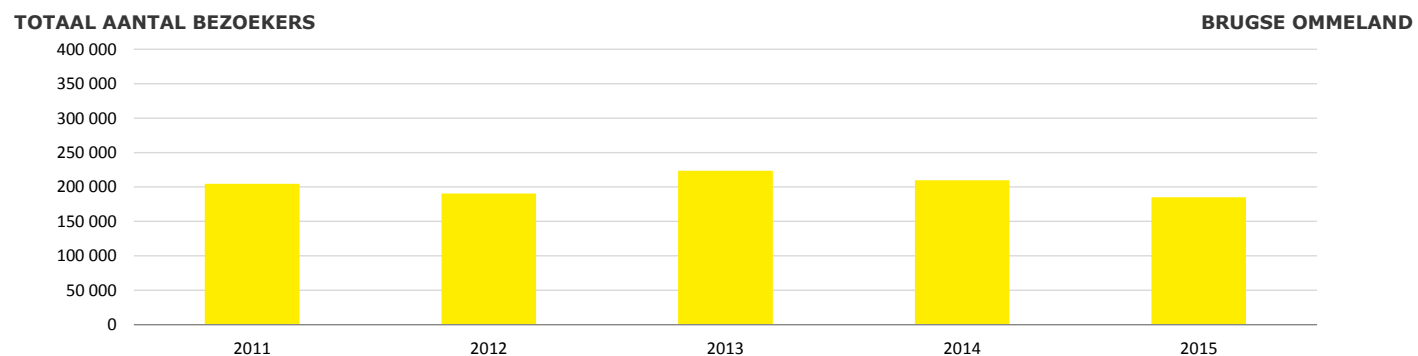

* GJG= Globale Jaarlijkse Groei

AANTAL TOERISTISCHE ATTRACTIES

	2011	2012	2013	2014	2015	GROENE GORDEL	
						Trend 2014-2015	Trend 2011-2015
GROENE GORDEL	10	10	10	11	11	0	+1
toeristisch-recreatieve attracties	4	4	4	4	4	0	0
<i>dieren-, pret- en themaparken</i>	0	0	0	0	0	0	0
<i>recreatieparken en waterplezier</i>	2	2	2	2	2	0	0
<i>wetenschap en natuur</i>	2	2	2	2	2	0	0
<i>sightseeing</i>	0	0	0	0	0	0	0
culturele attracties	6	6	6	7	7	0	+1
<i>erfgoedmusea</i>	5	5	5	6	6	0	+1
<i>kunstmusea</i>	1	1	1	1	1	0	0
<i>niet-museale erfgoedattracties</i>	0	0	0	0	0	0	0

AANTAL BEZOEKERS IN TOERISTISCHE ATTRACTIES

	2011	2012	2013	2014	2015	GROENE GORDEL	
						Trend 2014-2015	GJG* 2011-2015
totaal aantal bezoekers	494 202	479 887	518 042	528 403	589 240	+11,5%	+4,5%
gemiddeld aantal bezoekers	49 420	47 989	51 804	48 037	53 567	+11,5%	+2,0%

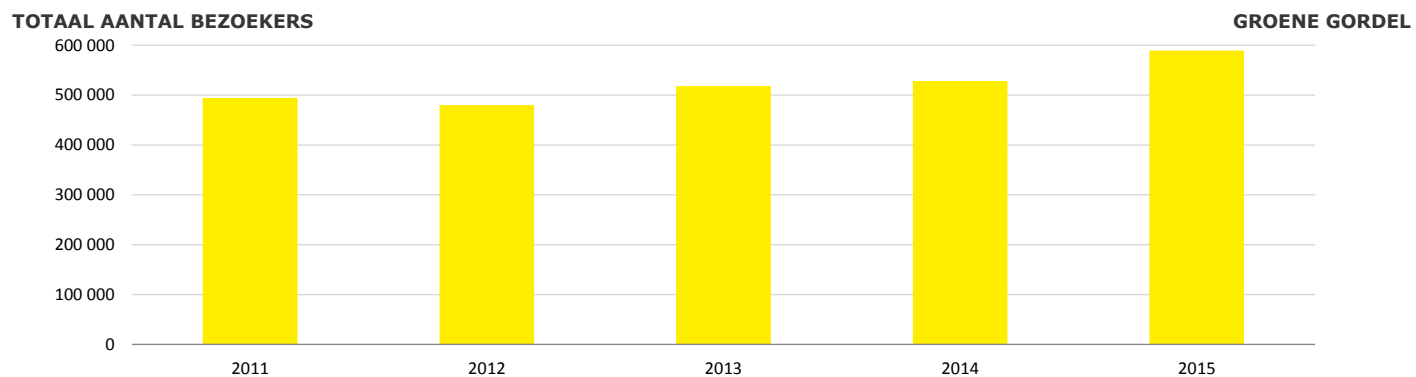
TOTAAL AANTAL BEZOEKERS

* GJG= Globale Jaarlijkse Groei

AANTAL TOERISTISCHE ATTRACTIES	2011	2012	2013	2014	2015	HAGELAND	
						Trend 2014-2015	Trend 2011-2015
HAGELAND	9	9	9	10	10	0	+1
toeristisch-recreatieve attracties	3	3	3	3	3	0	0
<i>dieren-, pret- en themaparken</i>	0	0	0	0	0	0	0
<i>recreatieparken en waterplezier</i>	2	2	2	2	2	0	0
<i>wetenschap en natuur</i>	1	1	1	1	1	0	0
<i>sightseeing</i>	0	0	0	0	0	0	0
culturele attracties	6	6	6	7	7	0	+1
<i>erfgoedmusea</i>	2	2	3	3	3	0	+1
<i>kunstmusea</i>	1	1	0	1	1	0	0
<i>niet-museale erfgoedattracties</i>	3	3	3	3	3	0	0

AANTAL BEZOEKERS IN TOERISTISCHE ATTRACTIES	2011	2012	2013	2014	2015	HAGELAND	
						Trend 2014-2015	GJG* 2011-2015
totaal aantal bezoekers	257 841	320 918	318 996	268 385	372 264	+38,7%	+9,6%
gemiddeld aantal bezoekers	28 649	35 658	35 444	26 839	37 226	+38,7%	+6,8%

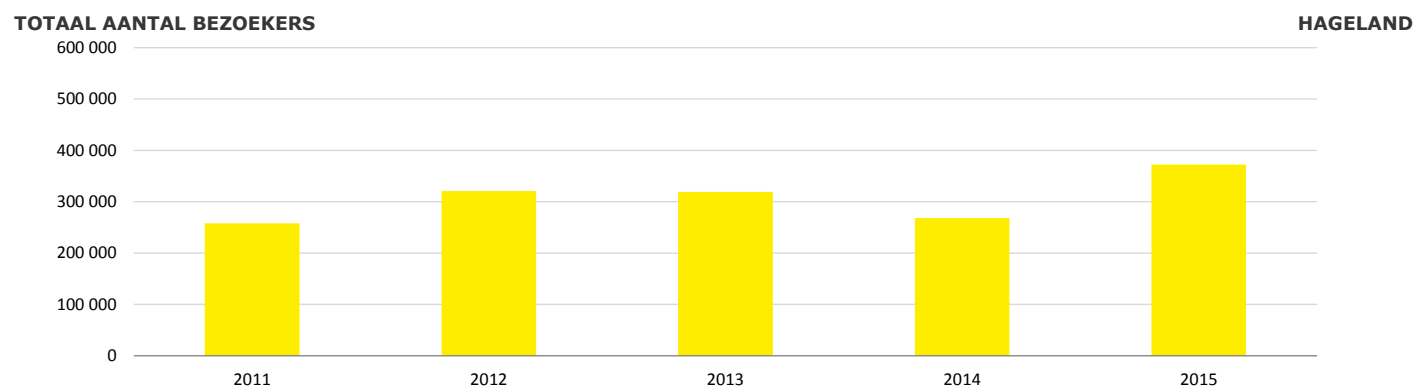

* GJG= Globale Jaarlijkse Groei

AANTAL TOERISTISCHE ATTRACTIES	2011	2012	2013	2014	2015	HASPENGOUW	
						Trend 2014-2015	Trend 2011-2015
HASPENGOUW	9	10	11	12	11	-1	+2
toeristisch-recreatieve attracties	0	0	1	1	1	0	+1
<i>dieren-, pret- en themaparken</i>	0	0	0	0	0	0	0
<i>recreatieparken en waterplezier</i>	0	0	0	0	0	0	0
<i>wetenschap en natuur</i>	0	0	0	0	0	0	0
<i>sightseeing</i>	0	0	1	1	1	0	+1
culturele attracties	9	10	10	11	10	-1	+1
<i>erfgoedmusea</i>	9	10	10	11	10	-1	+1
<i>kunstmusea</i>	0	0	0	0	0	0	0
<i>niet-museale erfgoedattracties</i>	0	0	0	0	0	0	0

AANTAL BEZOEKERS IN TOERISTISCHE ATTRACTIES	2011	2012	2013	2014	2015	HASPENGOUW	
						Trend 2014-2015	GJG* 2011-2015
totaal aantal bezoekers	372 713	436 913	351 645	372 015	415 086	+11,6%	+2,7%
gemiddeld aantal bezoekers	41 413	43 691	31 968	31 001	37 735	+21,7%	-2,3%

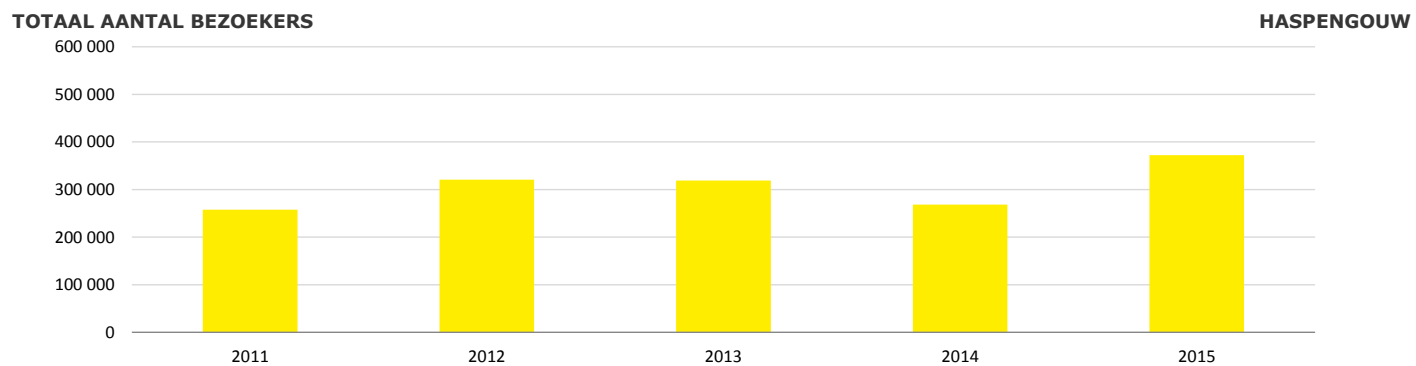

* GJG= Globale Jaarlijkse Groei

AANTAL TOERISTISCHE ATTRACTIES	2011	2012	2013	2014	2015	Trend 2014-2015	HASSELT Trend 2011-2015
HASSELT & OMGEVING	6	6	6	6	6	0	0
toeristisch-recreatieve attracties	2	2	2	2	2	0	0
<i>dieren-, pret- en themaparken</i>	1	1	1	1	1	0	0
<i>recreatieparken en waterplezier</i>	0	0	0	0	0	0	0
<i>wetenschap en natuur</i>	1	1	1	1	1	0	0
<i>sightseeing</i>	0	0	0	0	0	0	0
culturele attracties	4	4	4	4	4	0	0
<i>erfgoedmusea</i>	2	2	2	2	2	0	0
<i>kunstmusea</i>	1	1	1	1	1	0	0
<i>niet-museale erfgoedattracties</i>	1	1	1	1	1	0	0

AANTAL BEZOEKERS IN TOERISTISCHE ATTRACTIES	2011	2012	2013	2014	2015	Trend 2014-2015	HASSELT GJG* 2011-2015
totaal aantal bezoekers	572 907	601 255	512 593	514 270	643 614	+25,2%	+3,0%
gemiddeld aantal bezoekers	95 485	100 209	85 432	85 712	107 269	+25,2%	+3,0%

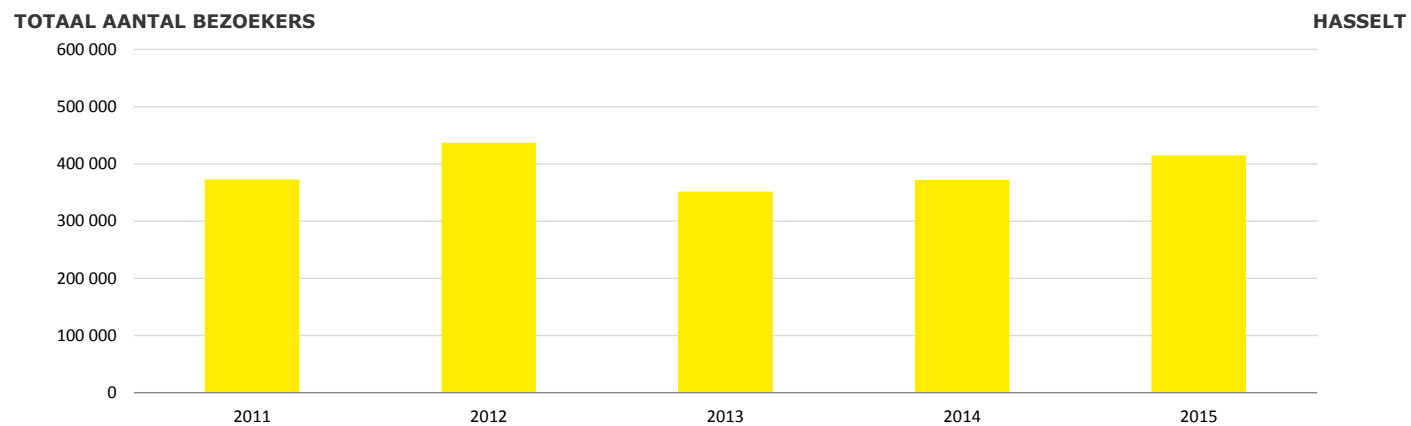

* GJG= Globale Jaarlijkse Groei

AANTAL TOERISTISCHE ATTRACTIES	2011	2012	2013	2014	2015	LEIESTREEK	
						Trend 2014-2015	Trend 2011-2015
LEIESTREEK	16	18	17	18	13	-5	-3
toeristisch-recreatieve attracties	1	1	1	1	1	0	0
<i>dieren-, pret- en themaparken</i>	0	0	0	0	0	0	0
<i>recreatieparken en waterplezier</i>	0	0	0	0	0	0	0
<i>wetenschap en natuur</i>	1	1	1	1	1	0	0
<i>sightseeing</i>	0	0	0	0	0	0	0
culturele attracties	15	17	16	17	12	-5	-3
<i>erfgoedmusea</i>	9	11	10	11	8	-3	-1
<i>kunstmusea</i>	4	4	4	4	3	-1	-1
<i>niet-museale erfgoedattracties</i>	2	2	2	2	1	-1	-1

AANTAL BEZOEKERS IN TOERISTISCHE ATTRACTIES	2011	2012	2013	2014	2015	LEIESTREEK	
						Trend 2014-2015	GJG* 2011-2015
totaal aantal bezoekers	163 255	160 534	147 429	150 164	90 796	-39,5%	-13,6%
gemiddeld aantal bezoekers	10 203	8 919	8 672	8 342	6 984	-16,3%	-9,0%

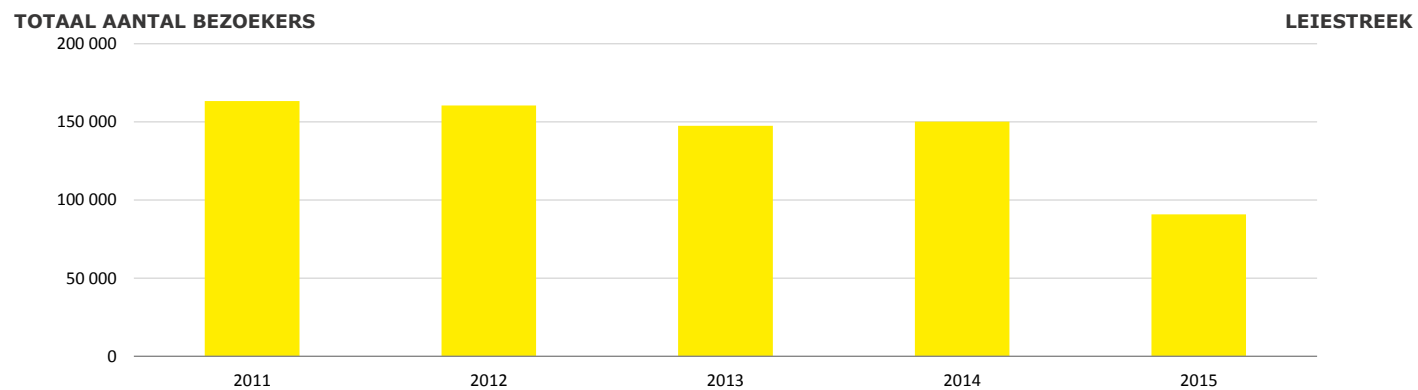

* GJG= Globale Jaarlijkse Groei

AANTAL TOERISTISCHE ATTRACTIES	2011	2012	2013	2014	2015	LIMBURGSE KEMPEN	
						Trend 2014-2015	Trend 2011-2015
LIMBURGSE KEMPEN	13	15	16	18	17	-1	+4
toeristisch-recreatieve attracties	9	11	13	13	13	0	+4
<i>dieren-, pret- en themaparken</i>	0	0	0	0	0	0	0
<i>recreatieparken en waterplezier</i>	4	4	4	4	4	0	0
<i>wetenschap en natuur</i>	2	4	4	4	4	0	+2
<i>sightseeing</i>	3	3	5	5	5	0	+2
culturele attracties	4	4	3	5	4	-1	0
<i>erfgoedmusea</i>	4	4	3	5	4	-1	0
<i>kunstmusea</i>	0	0	0	0	0	0	0
<i>niet-museale erfgoedattracties</i>	0	0	0	0	0	0	0

AANTAL BEZOEKERS IN TOERISTISCHE ATTRACTIES	2011	2012	2013	2014	2015	LIMBURGSE KEMPEN	
						Trend 2014-2015	GJG* 2011-2015
totaal aantal bezoekers	1 015 398	1 100 554	1 364 250	1 285 030	1 089 210	-15,2%	+1,8%
gemiddeld aantal bezoekers	78 108	73 370	85 266	71 391	64 071	-10,3%	-4,8%

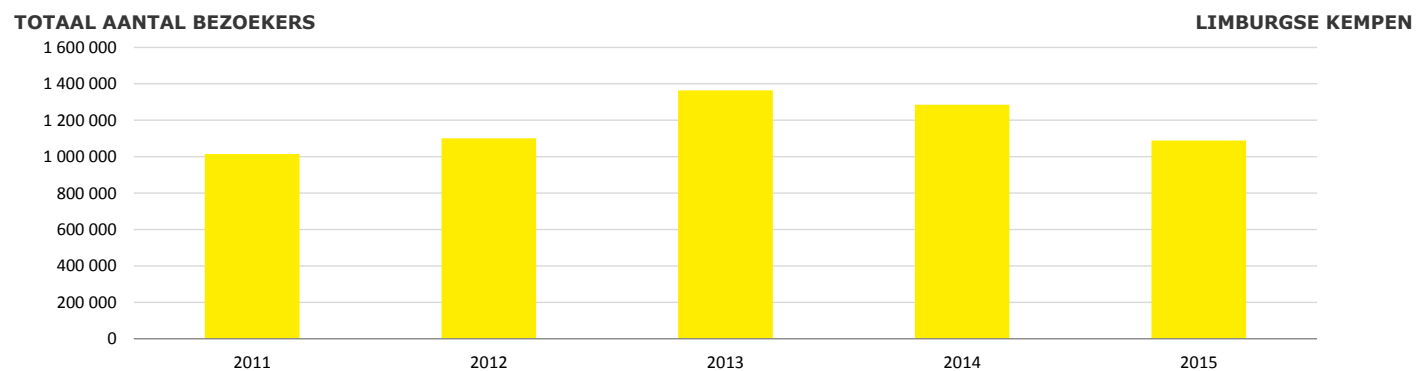

* GJG= Globale Jaarlijkse Groei

AANTAL TOERISTISCHE ATTRACTIES	2011	2012	2013	2014	2015	Trend	MAASLAND
						2014-2015	Trend 2011-2015
MAASLAND	5	6	6	6	6	0	+1
toeristisch-recreatieve attracties	3	3	3	3	3	0	0
<i>dieren-, pret- en themaparken</i>	0	0	0	0	0	0	0
<i>recreatieparken en waterplezier</i>	2	2	2	2	2	0	0
<i>wetenschap en natuur</i>	0	0	0	0	0	0	0
<i>sightseeing</i>	1	1	1	1	1	0	0
culturele attracties	2	3	3	3	3	0	+1
<i>erfgoedmusea</i>	2	3	3	3	3	0	+1
<i>kunstmusea</i>	0	0	0	0	0	0	0
<i>niet-museale erfgoedattracties</i>	0	0	0	0	0	0	0

AANTAL BEZOEKERS IN TOERISTISCHE ATTRACTIES	2011	2012	2013	2014	2015	Trend	MAASLAND
						2014-2015	GJG* 2011-2015
totaal aantal bezoekers	51 063	104 159	63 731	66 647	41 036	-38,4%	-5,3%
gemiddeld aantal bezoekers	10 213	17 360	10 622	11 108	6 839	-38,4%	-9,5%

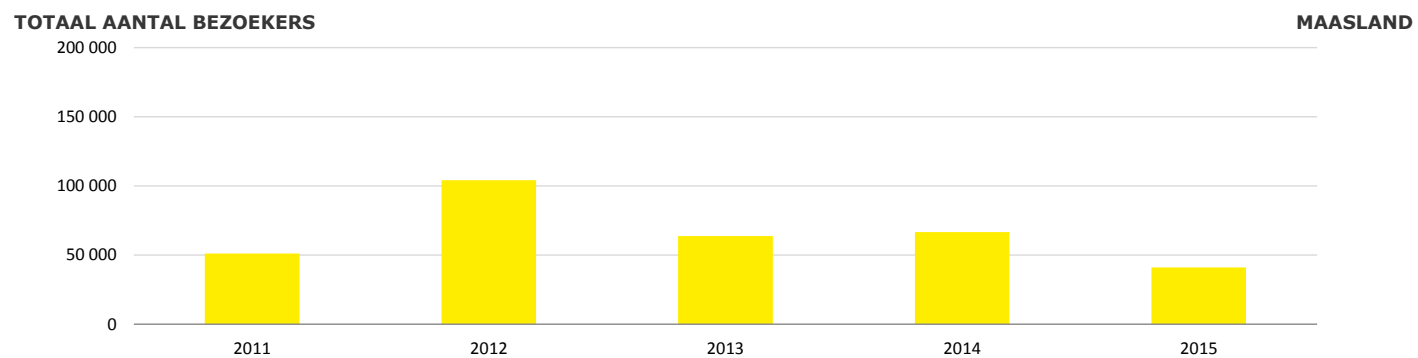

* GJG= Globale Jaarlijkse Groei

AANTAL TOERISTISCHE ATTRACTIES	2011	2012	2013	2014	2015	MEETJESLAND	
						Trend 2014-2015	Trend 2011-2015
MEETJESLAND	5	5	5	5	5	0	0
toeristisch-recreatieve attracties	2	2	2	2	2	0	0
<i>dieren-, pret- en themaparken</i>	0	0	0	0	0	0	0
<i>recreatieparken en waterplezier</i>	1	1	1	1	1	0	0
<i>wetenschap en natuur</i>	1	1	1	1	1	0	0
<i>sightseeing</i>	0	0	0	0	0	0	0
culturele attracties	3	3	3	3	3	0	0
<i>erfgoedmusea</i>	2	2	2	2	2	0	0
<i>kunstmusea</i>	0	0	0	0	0	0	0
<i>niet-museale erfgoedattracties</i>	1	1	1	1	1	0	0

AANTAL BEZOEKERS IN TOERISTISCHE ATTRACTIES	2011	2012	2013	2014	2015	MEETJESLAND	
						Trend 2014-2015	GJG* 2011-2015
totaal aantal bezoekers	182 372	157 651	162 279	190 699	198 042	+3,9%	+2,1%
gemiddeld aantal bezoekers	36 474	31 530	32 456	38 140	39 608	+3,9%	+2,1%

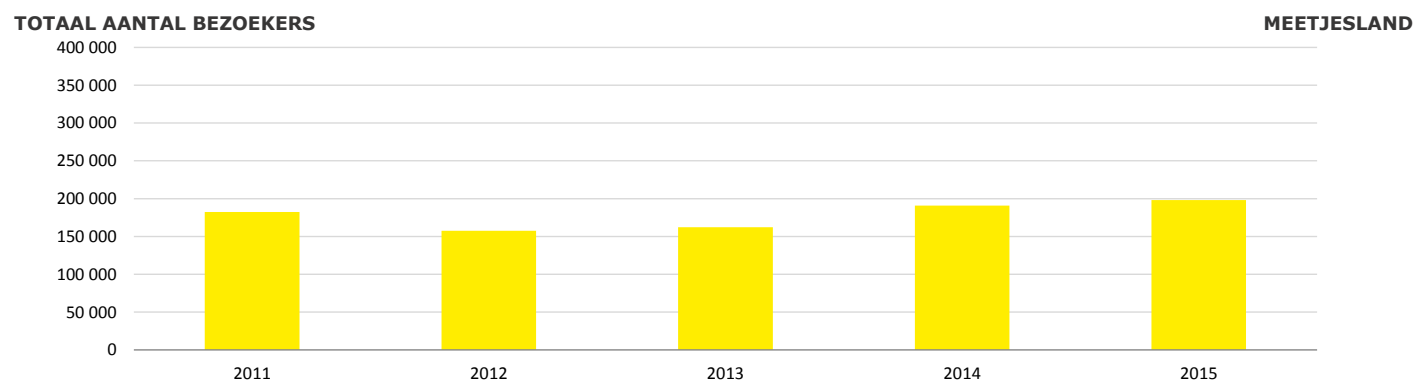

* GJG= Globale Jaarlijkse Groei

AANTAL TOERISTISCHE ATTRACTIES	2011	2012	2013	2014	2015	SCHELDELAND	
						Trend 2014-2015	Trend 2011-2015
SCHELDELAND	10	10	10	11	10	-1	0
toeristisch-recreatieve attracties	3	3	3	3	2	-1	-1
<i>dieren-, pret- en themaparken</i>	0	0	0	0	0	0	0
<i>recreatieparken en waterplezier</i>	2	2	2	2	1	-1	-1
<i>wetenschap en natuur</i>	0	0	0	0	0	0	0
<i>sightseeing</i>	1	1	1	1	1	0	0
culturele attracties	7	7	7	8	8	0	+1
<i>erfgoedmusea</i>	6	6	6	6	6	0	0
<i>kunstmusea</i>	0	0	0	0	0	0	0
<i>niet-museale erfgoedattracties</i>	1	1	1	2	2	0	+1

AANTAL BEZOEKERS IN TOERISTISCHE ATTRACTIES	2011	2012	2013	2014	2015	SCHELDELAND	
						Trend 2014-2015	GJG* 2011-2015
totaal aantal bezoekers	189 685	232 196	233 191	212 479	194 452	-8,5%	+0,6%
gemiddeld aantal bezoekers	18 969	23 220	23 319	19 316	19 445	+0,7%	+0,6%

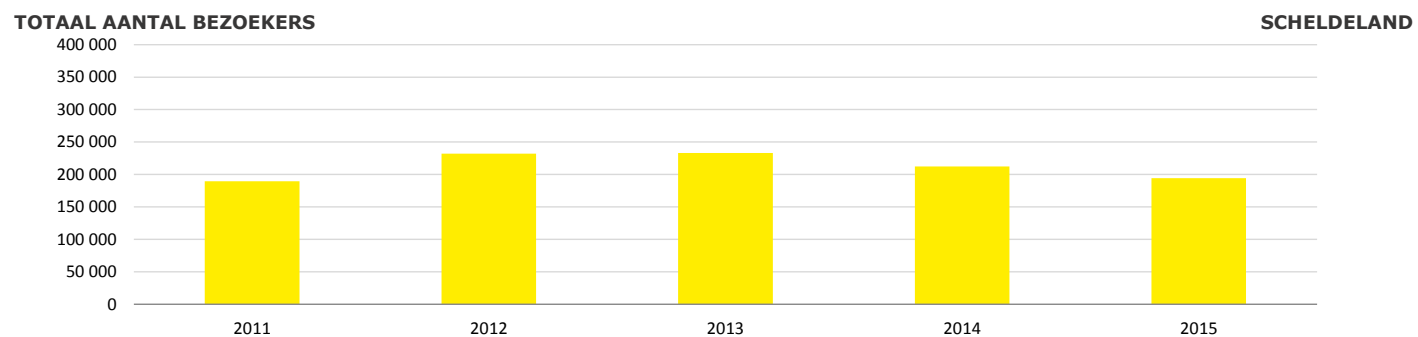

* GJG= Globale Jaarlijkse Groei

AANTAL TOERISTISCHE ATTRACTIES	STEDELIJK RANDGEBIED ANTWERPEN & MECHELEN						
	2011	2012	2013	2014	2015	Trend 2014-2015	Trend 2011-2015
STEDELIJK RANDGEBIED A & M	2	2	2	2	3	+1	+1
toeristisch-recreatieve attracties	1	1	1	1	1	0	0
<i>dieren-, pret- en themaparken</i>	0	0	0	0	0	0	0
<i>recreatieparken en waterplezier</i>	0	0	0	0	0	0	0
<i>wetenschap en natuur</i>	1	1	1	1	1	0	0
<i>sightseeing</i>	0	0	0	0	0	0	0
culturele attracties	1	1	1	1	2	+1	+1
<i>erfgoedmusea</i>	1	1	1	1	1	0	0
<i>kunstmusea</i>	0	0	0	0	0	0	0
<i>niet-museale erfgoedattracties</i>	0	0	0	0	1	+1	+1

AANTAL BEZOEKERS IN TOERISTISCHE ATTRACTIES	STEDELIJK RANDGEBIED ANTWERPEN & MECHELEN						
	2011	2012	2013	2014	2015	Trend 2014-2015	GJG* 2011-2015
totaal aantal bezoekers	11 184	11 602	12 827	13 518	31 833	+135,5%	+29,9%
gemiddeld aantal bezoekers	5 592	5 801	6 414	6 759	10 611	+57,0%	+17,4%

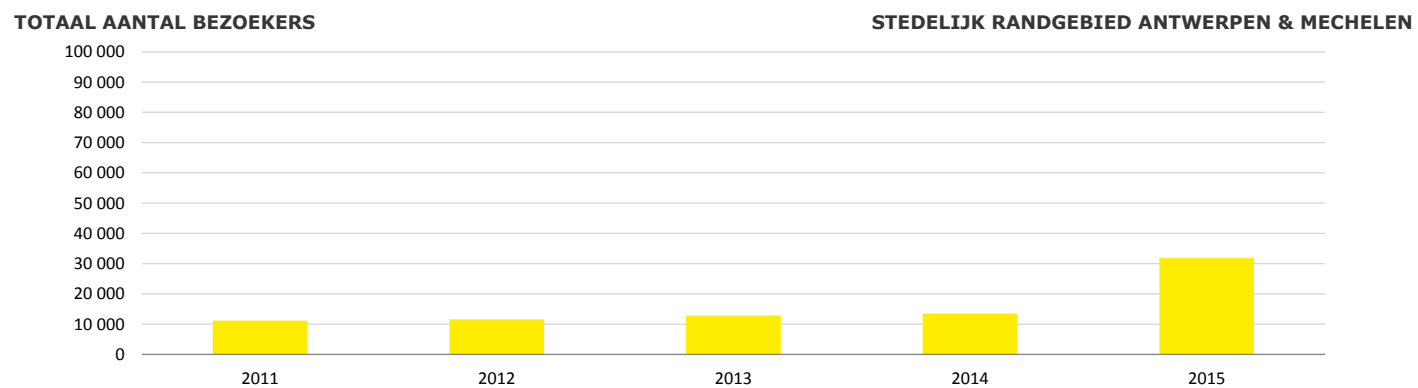

* GJG= Globale Jaarlijkse Groei

AANTAL TOERISTISCHE ATTRACTIES

	2011	2012	2013	2014	2015	VLAAMSE ARDENNEN	
						Trend 2014-2015	Trend 2011-2015
VLAAMSE ARDENNEN	10	11	12	12	12	0	+2
toeristisch-recreatieve attracties	4	4	4	4	4	0	0
<i>dieren-, pret- en themaparken</i>	0	0	0	0	0	0	0
<i>recreatieparken en waterplezier</i>	2	2	2	2	2	0	0
<i>wetenschap en natuur</i>	2	2	2	2	2	0	0
<i>sightseeing</i>	0	0	0	0	0	0	0
culturele attracties	6	7	8	8	8	0	+2
<i>erfgoedmusea</i>	4	5	5	5	5	0	+1
<i>kunstmusea</i>	1	1	1	1	1	0	0
<i>niet-museale erfgoedattracties</i>	1	1	2	2	2	0	+1

AANTAL BEZOEKERS IN TOERISTISCHE ATTRACTIES

	2011	2012	2013	2014	2015	VLAAMSE ARDENNEN	
						Trend 2014-2015	GJG* 2011-2015
totaal aantal bezoekers	444 254	505 903	520 093	450 283	476 244	+5,8%	+1,8%
gemiddeld aantal bezoekers	44 425	45 991	43 341	37 524	39 687	+5,8%	-2,8%

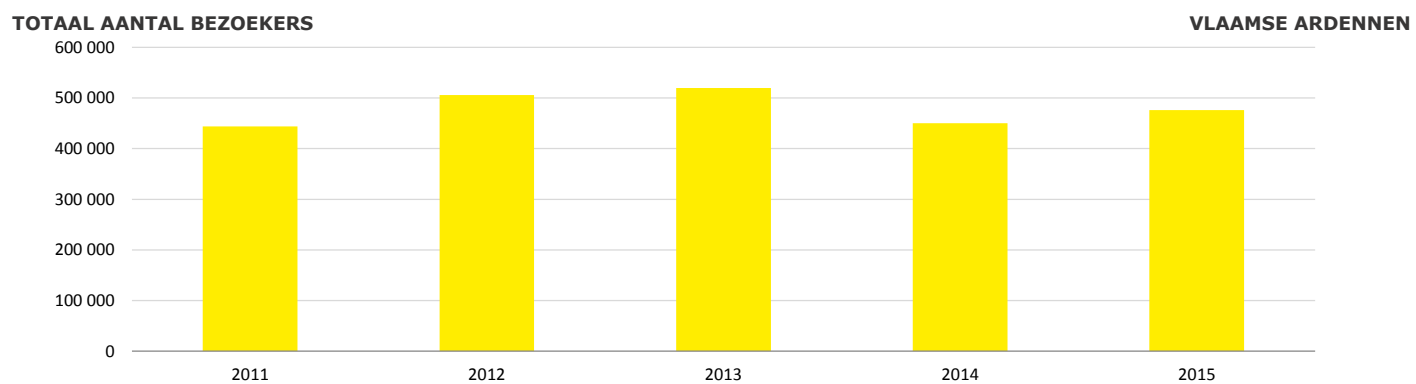
TOTAAL AANTAL BEZOEKERS

* GJG= Globale Jaarlijkse Groei

AANTAL TOERISTISCHE ATTRACTIES	2011	2012	2013	2014	2015	VOERSTREEK	
						Trend 2014-2015	Trend 2011-2015
VOERSTREEK	0	0	0	0	0	0	0
toeristisch-recreatieve attracties	0	0	0	0	0	0	0
<i>dieren-, pret- en themaparken</i>	0	0	0	0	0	0	0
<i>recreatieparken en waterplezier</i>	0	0	0	0	0	0	0
<i>wetenschap en natuur</i>	0	0	0	0	0	0	0
<i>sightseeing</i>	0	0	0	0	0	0	0
culturele attracties	0	0	0	0	0	0	0
<i>erfgoedmusea</i>	0	0	0	0	0	0	0
<i>kunstmusea</i>	0	0	0	0	0	0	0
<i>niet-museale erfgoedattracties</i>	0	0	0	0	0	0	0

AANTAL BEZOEKERS IN TOERISTISCHE ATTRACTIES	2011	2012	2013	2014	2015	VOERSTREEK	
						Trend 2014-2015	GJG* 2011-2015
totaal aantal bezoekers	0	0	0	0	0	-	-
gemiddeld aantal bezoekers	-	-	-	-	-	-	-

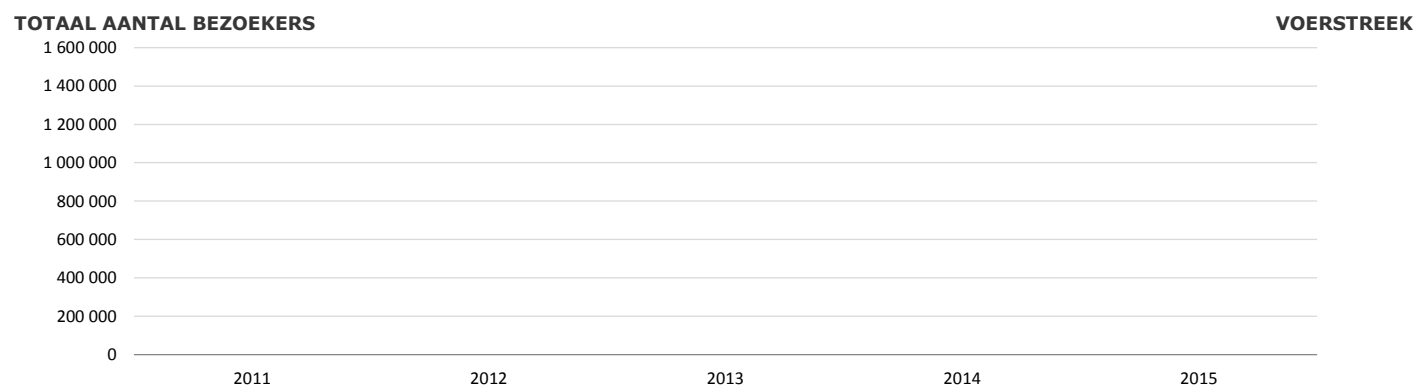

* GJG= Globale Jaarlijkse Groei

AANTAL TOERISTISCHE ATTRACTIES	2011	2012	2013	2014	2015	WAASLAND	
						Trend 2014-2015	Trend 2011-2015
WAASLAND	8	7	8	8	9	+1	+1
toeristisch-recreatieve attracties	2	2	2	2	3	+1	+1
<i>dieren-, pret- en themaparken</i>	0	0	0	0	0	0	0
<i>recreatieparken en waterplezier</i>	1	1	1	1	2	+1	+1
<i>wetenschap en natuur</i>	1	1	1	1	1	0	0
<i>sightseeing</i>	0	0	0	0	0	0	0
culturele attracties	6	5	6	6	6	0	0
<i>erfgoedmusea</i>	4	3	4	4	4	0	0
<i>kunstmusea</i>	1	1	1	1	1	0	0
<i>niet-museale erfgoedattracties</i>	1	1	1	1	1	0	0

AANTAL BEZOEKERS IN TOERISTISCHE ATTRACTIES	2011	2012	2013	2014	2015	WAASLAND	
						Trend 2014-2015	GJG* 2011-2015
totaal aantal bezoekers	574 858	546 203	557 222	590 556	681 964	+15,5%	+4,4%
gemiddeld aantal bezoekers	71 857	78 029	69 653	73 820	75 774	+2,6%	+1,3%

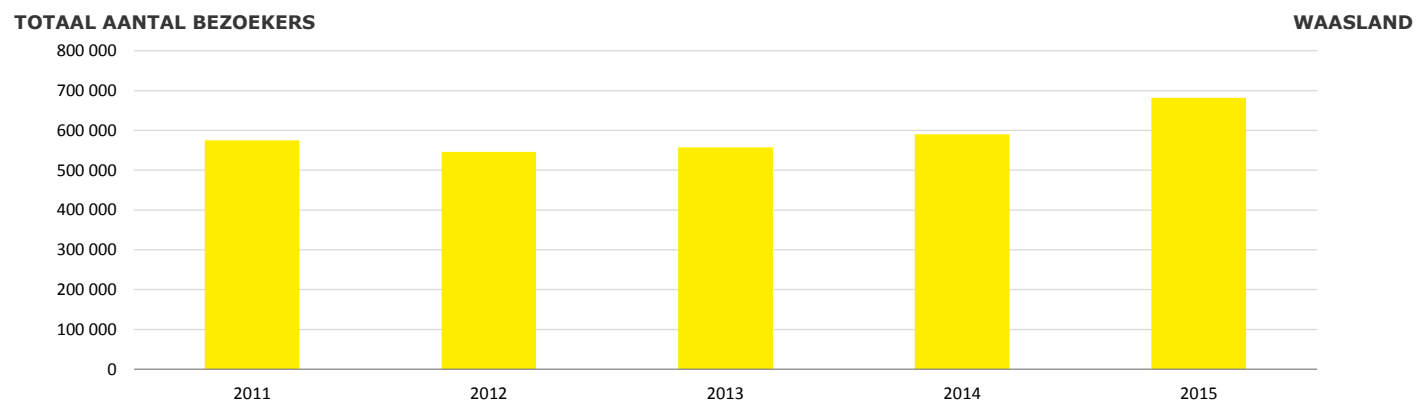

* GJG= Globale Jaarlijkse Groei

AANTAL TOERISTISCHE ATTRACTIES	2011	2012	2013	2014	2015	WESTHOEK	
						Trend 2014-2015	Trend 2011-2015
WESTHOEK	22	23	23	24	26	+2	+4
toeristisch-recreatieve attracties	5	5	5	6	7	+1	+2
<i>dieren-, pret- en themaparken</i>	0	0	0	2	2	0	+2
<i>recreatieparken en waterplezier</i>	0	0	0	0	0	0	0
<i>wetenschap en natuur</i>	4	4	4	3	4	+1	0
<i>sightseeing</i>	1	1	1	1	1	0	0
culturele attracties	17	18	18	18	19	+1	+2
<i>erfgoedmusea</i>	16	16	16	16	17	+1	+1
<i>kunstmusea</i>	0	0	0	0	0	0	0
<i>niet-museale erfgoedattracties</i>	1	2	2	2	2	0	+1

AANTAL BEZOEKERS IN TOERISTISCHE ATTRACTIES	2011	2012	2013	2014	2015	WESTHOEK	
						Trend 2014-2015	GJG* 2011-2015
totaal aantal bezoekers	628 746	702 757	881 539	2 209 517	1 665 157	-24,6%	+27,6%
gemiddeld aantal bezoekers	28 579	30 555	38 328	92 063	64 045	-30,4%	+22,4%

TOTAAL AANTAL BEZOEKERS

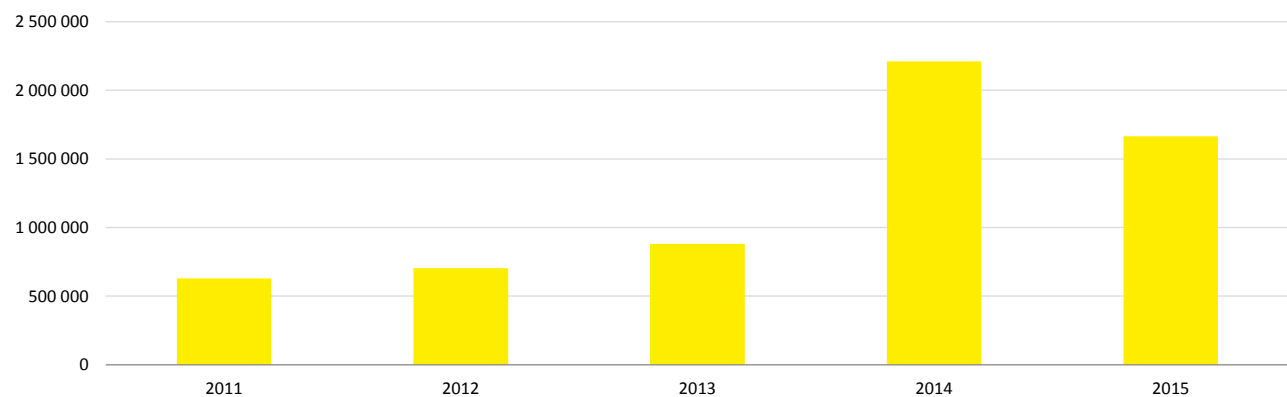

* GJG= Globale Jaarlijkse Groei

Bijlagen

Bijlage 1: Top 20 van toeristische attracties in het Vlaams Gewest	78
Bijlage 2: overzicht deelnemende attracties	81

TOP 20 VAN TOERISTISCHE ATTRACTIES IN HET VLAAMS GEWEST

2011

naam	provincie	gemeente
1. Plopsaland	provincie West-Vlaanderen	De Panne
2. Rondvaarten op de Brugse Reien	provincie West-Vlaanderen	Brugge
3. Zoo van Antwerpen	provincie Antwerpen	Antwerpen
4. Bobbejaanland	provincie Antwerpen	Kasterlee
5. Planckendael	provincie Antwerpen	Mechelen
6. MAS / Museum aan de Stroom	provincie Antwerpen	Antwerpen
7. Provinciaal Domein Puyenbroeck	provincie Oost-Vlaanderen	Wachtebeke
8. Plopsa Indoor Hasselt	provincie Limburg	Hasselt
9. Recreatiedomein en zwembaden Netepark	provincie Antwerpen	Herentals
10. Boudewijn Seapark	provincie West-Vlaanderen	Brugge
11. Openluchtmuseum Bokrijk	provincie Limburg	Genk
12. Onze-Lieve-Vrouwekathedraal	provincie Antwerpen	Antwerpen
13. Provinciaal Domein De Gavers	provincie Oost-Vlaanderen	Geraardsbergen
14. Technopolis	provincie Antwerpen	Mechelen
15. Gravensteen	provincie Oost-Vlaanderen	Gent
16. Sint-Niklaaskerk	provincie Oost-Vlaanderen	Gent
17. Provinciedomein Huizingen	provincie Vlaams-Brabant	Beersel
18. Bruggemuseum - Belfort	provincie West-Vlaanderen	Brugge
19. Middelheimmuseum	provincie Antwerpen	Antwerpen
20. Landcommanderij Alden Biesen	provincie Limburg	Bilzen

2013

naam	provincie	gemeente
1. Plopsaland	provincie West-Vlaanderen	De Panne
2. Rondvaarten op de Brugse Reien	provincie West-Vlaanderen	Brugge
3. Sint-Baafskathedraal	provincie Oost-Vlaanderen	Gent
4. Zoo van Antwerpen	provincie Antwerpen	Antwerpen
5. Bobbejaanland	provincie Antwerpen	Kasterlee
6. Planckendael	provincie Antwerpen	Mechelen
7. MAS / Museum aan de Stroom	provincie Antwerpen	Antwerpen
8. Provinciaal Domein Puyenbroeck	provincie Oost-Vlaanderen	Wachtebeke
9. Provinciaal Domein De Gavers	provincie Oost-Vlaanderen	Geraardsbergen
10. Middelheimmuseum	provincie Antwerpen	Antwerpen
11. Boudewijn Seapark	provincie West-Vlaanderen	Brugge
12. In Flanders Fields Museum	provincie West-Vlaanderen	Ieper
13. Openluchtmuseum Bokrijk	provincie Limburg	Genk
14. Gravensteen	provincie Oost-Vlaanderen	Gent
15. Technopolis	provincie Antwerpen	Mechelen
16. Plopsa Indoor Hasselt	provincie Limburg	Hasselt
17. Onze-Lieve-Vrouwekathedraal	provincie Antwerpen	Antwerpen
18. Sint-Niklaaskerk	provincie Oost-Vlaanderen	Gent
19. Recreatiedomein en zwembaden Netepark	provincie Antwerpen	Herentals
20. Provinciedomein Huizingen	provincie Vlaams-Brabant	Beersel

2012

naam	provincie	gemeente
1. Plopsaland	provincie West-Vlaanderen	De Panne
2. Rondvaarten op de Brugse Reien	provincie West-Vlaanderen	Brugge
3. Zoo van Antwerpen	provincie Antwerpen	Antwerpen
4. Planckendael	provincie Antwerpen	Mechelen
5. MAS / Museum aan de Stroom	provincie Antwerpen	Antwerpen
6. Bobbejaanland	provincie Antwerpen	Kasterlee
7. Provinciaal Domein Puyenbroeck	provincie Oost-Vlaanderen	Wachtebeke
8. Middelheimmuseum	provincie Antwerpen	Antwerpen
9. Plopsa Indoor Hasselt	provincie Limburg	Hasselt
10. Provinciaal Domein De Gavers	provincie Oost-Vlaanderen	Geraardsbergen
11. Recreatiedomein en zwembaden Netepark	provincie Antwerpen	Herentals
12. Boudewijn Seapark	provincie West-Vlaanderen	Brugge
13. Openluchtmuseum Bokrijk	provincie Limburg	Genk
14. Technopolis	provincie Antwerpen	Mechelen
15. Onze-Lieve-Vrouwekathedraal	provincie Antwerpen	Antwerpen
16. Sint-Niklaaskerk	provincie Oost-Vlaanderen	Gent
17. Gravensteen	provincie Oost-Vlaanderen	Gent
18. Provinciedomein Huizingen	provincie Vlaams-Brabant	Beersel
19. St-Carolus Borromeuskerk	provincie Antwerpen	Antwerpen
20. Onze-Lieve-Vrouwekerk	provincie West-Vlaanderen	Brugge

2014

naam	provincie	gemeente
1. Plopsaland	provincie West-Vlaanderen	De Panne
2. Rondvaarten op de Brugse Reien	provincie West-Vlaanderen	Brugge
3. Planckendael	provincie Antwerpen	Mechelen
4. Zoo Antwerpen	provincie Antwerpen	Antwerpen
5. Bobbejaanland	provincie Antwerpen	Kasterlee
6. Sint-Baafskathedraal	provincie Oost-Vlaanderen	Gent
7. Bellewaerde	provincie West-Vlaanderen	Ieper
8. MAS / Museum aan de Stroom	provincie Antwerpen	Antwerpen
9. Provinciaal Domein Puyenbroeck	provincie Oost-Vlaanderen	Wachtebeke
10. In Flanders Fields Museum	provincie West-Vlaanderen	Ieper
11. Middelheimmuseum	provincie Antwerpen	Antwerpen
12. Sint-Niklaaskerk	provincie Oost-Vlaanderen	Gent
13. Onze-Lieve-Vrouwekerk	provincie West-Vlaanderen	Brugge
14. Provinciaal Domein De Gavers	provincie Oost-Vlaanderen	Geraardsbergen
15. Onze-Lieve-Vrouwekathedraal	provincie Antwerpen	Antwerpen
16. Gravensteen	provincie Oost-Vlaanderen	Gent
17. Plopsa Indoor Hasselt	provincie Limburg	Hasselt
18. Technopolis	provincie Antwerpen	Mechelen
19. Boudewijn Seapark	provincie West-Vlaanderen	Brugge
20. Provinciedomein Huizingen	provincie Vlaams-Brabant	Beersel

TOP 20 VAN TOERISTISCHE ATTRACTIES IN HET VLAAMS GEWEST

2015

	naam	provincie	gemeente
1.	Plopsaland	provincie West-Vlaanderen	De Panne
2.	Rondvaarten op de Brugse Reien	provincie West-Vlaanderen	Brugge
3.	Planckendael	provincie Antwerpen	Mechelen
4.	Zoo Antwerpen	provincie Antwerpen	Antwerpen
5.	Sint-Baafskathedraal	provincie Oost-Vlaanderen	Gent
6.	Bobbejaanland	provincie Antwerpen	Kasterlee
7.	Bellewaerde	provincie West-Vlaanderen	Ieper
8.	MAS / Museum aan de Stroom	provincie Antwerpen	Antwerpen
9.	Provinciaal Domein Puyenbroeck	provincie Oost-Vlaanderen	Wachtebeke
10.	Middelheimmuseum	provincie Antwerpen	Antwerpen
11.	Sint-Niklaaskerk	provincie Oost-Vlaanderen	Gent
12.	Provinciaal Domein De Gavers	provincie Oost-Vlaanderen	Geraardsbergen
13.	Gravensteen	provincie Oost-Vlaanderen	Gent
14.	Onze-Lieve-Vrouwekathedraal	provincie Antwerpen	Antwerpen
15.	Boudewijn Seapark	provincie West-Vlaanderen	Brugge
16.	Provinciedomein Kessel-Lo	provincie Vlaams-Brabant	Kessel-Lo
17.	Provinciedomein Huizingen	provincie Vlaams-Brabant	Beersel
18.	Openluchtmuseum Bokrijk	provincie Limburg	Genk
19.	Plopsa Indoor Hasselt	provincie Limburg	Hasselt
20.	In Flanders Fields Museum	provincie West-Vlaanderen	Ieper

OVERZICHT DEELNEMENDE ATTRACTIES

NAAM ATTRACTIE	TYPE	PROVINCIE	GEMEENTE
't Gasthuys - Stedelijk Museum Aalst	erfgoedmusea	provincie Oost-Vlaanderen	Aalst
Museum van Deinze en de Leiestreek	kunstmusea	provincie Oost-Vlaanderen	Deinze
Kasteel Ooidonk	niet-museale erfgoedattracties	provincie Oost-Vlaanderen	Deinze
Stadhuis Dendermonde	niet-museale erfgoedattracties	provincie Oost-Vlaanderen	Dendermonde
Provinciaal Bosinfectiecentrum Het Leen	wetenschap en natuur	provincie Oost-Vlaanderen	Eeklo
Caermersklooster	niet-museale erfgoedattracties	provincie Oost-Vlaanderen	Gent
De Wereld van Kina: de Tuin	erfgoedmusea	provincie Oost-Vlaanderen	Gent
De Wereld van Kina: het Huis	erfgoedmusea	provincie Oost-Vlaanderen	Gent
Design museum Gent	kunstmusea	provincie Oost-Vlaanderen	Gent
Belfort	niet-museale erfgoedattracties	provincie Oost-Vlaanderen	Gent
Gravensteen	niet-museale erfgoedattracties	provincie Oost-Vlaanderen	Gent
Het Huis van Alijn	erfgoedmusea	provincie Oost-Vlaanderen	Gent
Sint-Pietersabdij	niet-museale erfgoedattracties	provincie Oost-Vlaanderen	Gent
Lam Gods (Sint-Baafskathedraal)	niet-museale erfgoedattracties	provincie Oost-Vlaanderen	Gent
Museum Dr. Guislain	erfgoedmusea	provincie Oost-Vlaanderen	Gent
MIAT	erfgoedmusea	provincie Oost-Vlaanderen	Gent
Museum voor Schone Kunsten	kunstmusea	provincie Oost-Vlaanderen	Gent
S.M.A.K.	kunstmusea	provincie Oost-Vlaanderen	Gent
Stadsmuseum Lokeren	erfgoedmusea	provincie Oost-Vlaanderen	Lokeren
Stoomcentrum - Museumspoorlijn	erfgoedmusea	provincie Oost-Vlaanderen	Maldegem
Centrum Ronde van Vlaanderen - Belevingsmuseum	erfgoedmusea	provincie Oost-Vlaanderen	Oudenaarde
MOU - Stadhuis Oudenaarde	kunstmusea	provincie Oost-Vlaanderen	Oudenaarde
Provinciaal Archeologisch Museum (pam) Ename	erfgoedmusea	provincie Oost-Vlaanderen	Oudenaarde-Ename
Sint-Hermescripte	niet-museale erfgoedattracties	provincie Oost-Vlaanderen	Ronse
MDD (Museum Dhondt-Dhaenens)	kunstmusea	provincie Oost-Vlaanderen	Sint-Martens-Latem
Mercatormuseum	erfgoedmusea	provincie Oost-Vlaanderen	Sint-Niklaas
SteM Zwijgershoek	erfgoedmusea	provincie Oost-Vlaanderen	Sint-Niklaas
Salons voor Schone Kunsten	kunstmusea	provincie Oost-Vlaanderen	Sint-Niklaas
Mola - Provinciaal Molencentrum	erfgoedmusea	provincie Oost-Vlaanderen	Wachtebeke
Provinciaal Archeologisch Museum - Velzeke	erfgoedmusea	provincie Oost-Vlaanderen	Zottegem
Roger Raveelmuseum	kunstmusea	provincie Oost-Vlaanderen	Zulte
School van Toen	erfgoedmusea	provincie Oost-Vlaanderen	Gent
Zoo Antwerpen	zoos, dieren-, pret- en themaparken	provincie Antwerpen	Antwerpen
Flandria	sightseeing	provincie Antwerpen	Antwerpen
Maagdenhuismuseum	erfgoedmusea	provincie Antwerpen	Antwerpen
Modemuseum Provincie Antwerpen - MoMu	kunstmusea	provincie Antwerpen	Antwerpen
Museum van Hedendaagse Kunst	kunstmusea	provincie Antwerpen	Antwerpen
Museum Mayer van den Bergh	kunstmusea	provincie Antwerpen	Antwerpen
Museum Plantin-Moretus/Prentenkabinet	erfgoedmusea	provincie Antwerpen	Antwerpen
St-Carolus Borromeuskerk	niet-museale erfgoedattracties	provincie Antwerpen	Antwerpen
Onze-Lieve-Vrouwekathedraal	niet-museale erfgoedattracties	provincie Antwerpen	Antwerpen
Middelheimmuseum	kunstmusea	provincie Antwerpen	Antwerpen
Zilvermuseum Sterckshof Provincie Antwerpen	kunstmusea	provincie Antwerpen	Antwerpen
Koningin Fabiolazaal	niet-museale erfgoedattracties	provincie Antwerpen	Antwerpen
Rockoxhuis	erfgoedmusea	provincie Antwerpen	Antwerpen
Rubenshuis	erfgoedmusea	provincie Antwerpen	Antwerpen
Sint-Pauluskerk	niet-museale erfgoedattracties	provincie Antwerpen	Antwerpen
Kaarsenmuseum	erfgoedmusea	provincie Antwerpen	Baarle-Hertog
Olmense Zoo	zoos, dieren-, pret- en themaparken	provincie Antwerpen	Balen
Streekmuseum	erfgoedmusea	provincie Antwerpen	Bornem
Karrenmuseum	erfgoedmusea	provincie Antwerpen	Essen
Hidrodoe	wetenschap en natuur	provincie Antwerpen	Herentals
Recreatiedomein en zwembaden Netepark	recreatieparken en waterplezier	provincie Antwerpen	Herentals
Toeristentoren 'De Papekelders'	sightseeing	provincie Antwerpen	Herentals
Recreatiedomein De Mosten	recreatieparken en waterplezier	provincie Antwerpen	Hoogstraten
Stedelijk Museum Hoogstraten	erfgoedmusea	provincie Antwerpen	Hoogstraten
Arboretum Kalmthout EVAp vzw	wetenschap en natuur	provincie Antwerpen	Kalmthout
Bijenteeltmuseum	erfgoedmusea	provincie Antwerpen	Kalmthout
De Vroente, Vlaams Kennis- en Vormingscentrum voor Natuur en Milieu	wetenschap en natuur	provincie Antwerpen	Kalmthout
Provinciaal Suske en Wiske - Kindermuseum	erfgoedmusea	provincie Antwerpen	Kalmthout
Bobbejaanland	zoos, dieren-, pret- en themaparken	provincie Antwerpen	Kasterlee
Rondvaarten op de Binnennete	sightseeing	provincie Antwerpen	Lier
PIME	wetenschap en natuur	provincie Antwerpen	Lier
Timmermans-Opsomerhuis	kunstmusea	provincie Antwerpen	Lier
Zimmertorencomplex	niet-museale erfgoedattracties	provincie Antwerpen	Lier
De Lilse Bergen	recreatieparken en waterplezier	provincie Antwerpen	Lille
Kasteel De Renesse	niet-museale erfgoedattracties	provincie Antwerpen	Malle
Planckendael	zoos, dieren-, pret- en themaparken	provincie Antwerpen	Mechelen
Kazerne Dossin	erfgoedmusea	provincie Antwerpen	Mechelen
Speelgoedmuseum Mechelen	erfgoedmusea	provincie Antwerpen	Mechelen
Sport- en recreatiecentrum De Nekker vzw	recreatieparken en waterplezier	provincie Antwerpen	Mechelen
Stedelijk Museum Hof van Busleyden	kunstmusea	provincie Antwerpen	Mechelen
Technopolis	wetenschap en natuur	provincie Antwerpen	Mechelen
Ecocentrum De Goren	wetenschap en natuur	provincie Antwerpen	Mol
Jakob Smitsmuseum	kunstmusea	provincie Antwerpen	Mol
Zander passagiersschip	sightseeing	provincie Antwerpen	Mol

APB Provinciaal Recreatiedomein Zilvermeer	recreatieparken en waterplezier	provincie Antwerpen	Mol
Familiestrand	recreatieparken en waterplezier	provincie Antwerpen	Mol
Sunparks Kempense Meren	recreatieparken en waterplezier	provincie Antwerpen	Mol
Begijnhofmuseum - TRAM 41	erfgoedmusea	provincie Antwerpen	Turnhout
Nationaal Museum van de Speelkaart	erfgoedmusea	provincie Antwerpen	Turnhout
Taxandriamuseum	erfgoedmusea	provincie Antwerpen	Turnhout
Da Vinci Museum Norbertijnenabdij	kunstmusea	provincie Antwerpen	Westerlo
Nationaal Gedenkteken van het Fort van Breendonk	erfgoedmusea	provincie Antwerpen	Willebroek
Bezoekerscentrum Zoerselbos	wetenschap en natuur	provincie Antwerpen	Zoersel
Mijnmuseum Beringen	erfgoedmusea	provincie Limburg	Beringen
Landcommanderij Alden Biesen	erfgoedmusea	provincie Limburg	Bilzen
Japanse Tuin (Hasselt)	wetenschap en natuur	provincie Limburg	Hasselt
Kajak Maasland	recreatieparken en waterplezier	provincie Limburg	Lanaken
Musea Maaseik	erfgoedmusea	provincie Limburg	Maaseik
Maascentrum De Wissen	erfgoedmusea	provincie Limburg	Dilsen-Stokkem
Openluchtmuseum Bokrijk	erfgoedmusea	provincie Limburg	Genk
Kattevennen-Cosmodrome vzw	wetenschap en natuur	provincie Limburg	Genk
Jenevermuseum	erfgoedmusea	provincie Limburg	Hasselt
Modemuseum Hasselt	kunstmusea	provincie Limburg	Hasselt
Het Stadsmus	erfgoedmusea	provincie Limburg	Hasselt
Center Parcs De Vossemereen (Discovery Bay En Aqua Mundo)	recreatieparken en waterplezier	provincie Limburg	Lommel
Center Parcs Erperheide (Baluba En Aqua Mundo)	recreatieparken en waterplezier	provincie Limburg	Peer
Snow Valley	recreatieparken en waterplezier	provincie Limburg	Peer
Museum De Mindere	erfgoedmusea	provincie Limburg	Sint-Truiden
Schatkamer Van De Basiliek Tongeren	erfgoedmusea	provincie Limburg	Tongeren
Paep Van Meinecom Iii	sightseeing	provincie Limburg	Kinrooi
Plantentuin Meise	wetenschap en natuur	provincie Vlaams-Brabant	Meise
Stadhuis Leuven	niet-museale erfgoedattracties	provincie Vlaams-Brabant	Leuven
Stadsmuseum De Hofstadt	kunstmusea	provincie Vlaams-Brabant	Diest
het MOT	erfgoedmusea	provincie Vlaams-Brabant	Grimbergen
Provinciedomein Halve Maan	recreatieparken en waterplezier	provincie Vlaams-Brabant	Diest
Herisemmolen	erfgoedmusea	provincie Vlaams-Brabant	Beersel
Stadhuis Zoutleeuw	niet-museale erfgoedattracties	provincie Vlaams-Brabant	Zoutleeuw
Volksterrenwacht MIRA	wetenschap en natuur	provincie Vlaams-Brabant	Grimbergen
Bosmuseum Jan van Ruusbroec	erfgoedmusea	provincie Vlaams-Brabant	Hoeilaart
Museum het Toreke	erfgoedmusea	provincie Vlaams-Brabant	Tienen
Suikermuseum	erfgoedmusea	provincie Vlaams-Brabant	Tienen
M - Museum Leuven	erfgoedmusea	provincie Vlaams-Brabant	Leuven
M-Schatkamer van Sint-Pieter	kunstmusea	provincie Vlaams-Brabant	Leuven
Provinciedomein Huizingen	recreatieparken en waterplezier	provincie Vlaams-Brabant	Beersel
Archeologiemuseum	erfgoedmusea	provincie West-Vlaanderen	Brugge
Arentshuis	kunstmusea	provincie West-Vlaanderen	Brugge
Begijnhuisje	erfgoedmusea	provincie West-Vlaanderen	Brugge
Belfort	erfgoedmusea	provincie West-Vlaanderen	Brugge
Stadhuis	niet-museale erfgoedattracties	provincie West-Vlaanderen	Brugge
Groeningemuseum	kunstmusea	provincie West-Vlaanderen	Brugge
Gruuthusemuseum	kunstmusea	provincie West-Vlaanderen	Brugge
Gezellemuseum	erfgoedmusea	provincie West-Vlaanderen	Brugge
Huisbrouwerij De Halve Maan	erfgoedmusea	provincie West-Vlaanderen	Brugge
Kantcentrum	erfgoedmusea	provincie West-Vlaanderen	Brugge
Sint-Janshospitaal	kunstmusea	provincie West-Vlaanderen	Brugge
Confrérie van het Heilig Bloed	erfgoedmusea	provincie West-Vlaanderen	Brugge
Onze-Lieve-Vrouw ter Potterie	kunstmusea	provincie West-Vlaanderen	Brugge
Onze-Lieve-Vrouwekerk	niet-museale erfgoedattracties	provincie West-Vlaanderen	Brugge
Sint-Janshuismolen	niet-museale erfgoedattracties	provincie West-Vlaanderen	Brugge
Volkskundemuseum	erfgoedmusea	provincie West-Vlaanderen	Brugge
Boudewijn Seapark	zoos, dieren-, pret- en themaparken	provincie West-Vlaanderen	Brugge
Cozmix	wetenschap en natuur	provincie West-Vlaanderen	Brugge
Boottocht Brugge-Damme-Brugge	sightseeing	provincie West-Vlaanderen	Brugge
Permekemuseum	kunstmusea	provincie West-Vlaanderen	Jabbekke
Kasteel Wijnendale	erfgoedmusea	provincie West-Vlaanderen	Torhout
Broelmuseum	kunstmusea	provincie West-Vlaanderen	Kortrijk
Texture	erfgoedmusea	provincie West-Vlaanderen	Kortrijk
Wielermuseum	erfgoedmusea	provincie West-Vlaanderen	Roeselare
Nationaal Tabaksmuseum	erfgoedmusea	provincie West-Vlaanderen	Wervik
Dodengang	erfgoedmusea	provincie West-Vlaanderen	Diksmuide
Museum aan de IJzer	erfgoedmusea	provincie West-Vlaanderen	Diksmuide
Folk Experience	erfgoedmusea	provincie West-Vlaanderen	Heuveland
Kabelbaan-Zetelift Cordoba	sightseeing	provincie West-Vlaanderen	Heuveland
De Boot	wetenschap en natuur	provincie West-Vlaanderen	Houthulst
Bellewaerde	zoos, dieren-, pret- en themaparken	provincie West-Vlaanderen	Ieper
In Flanders Fields Museum	erfgoedmusea	provincie West-Vlaanderen	Ieper
Käthe Kollwitz Museum - Fransmansmuseum	erfgoedmusea	provincie West-Vlaanderen	Koekelare
Hopmuseum	erfgoedmusea	provincie West-Vlaanderen	Poperinge
Talbot House	erfgoedmusea	provincie West-Vlaanderen	Poperinge
Bakkerijmuseum Walter Plaetinck-Zuidgasthuishoeve	erfgoedmusea	provincie West-Vlaanderen	Veurne
Museum Hooge Crater	erfgoedmusea	provincie West-Vlaanderen	Ieper
De Oude Kaasmakerij (Passendale)	erfgoedmusea	provincie West-Vlaanderen	Zonnebeke
Serpentarium	zoos, dieren-, pret- en themaparken	provincie West-Vlaanderen	Blankenberge
Zuivelmuseum	erfgoedmusea	provincie West-Vlaanderen	Blankenberge

Plopsaland	zoos, dieren-, pret- en themaparken	provincie West-Vlaanderen	De Panne
Sincfala, Museum van de Zwinstreek	erfgoedmusea	provincie West-Vlaanderen	Knokke-Heist
Zwin	wetenschap en natuur	provincie West-Vlaanderen	Knokke-Heist
Abdijmuseum Ten Duinen 1138	erfgoedmusea	provincie West-Vlaanderen	Koksijde
Zuidabdijmolen	niet-museale erfgoedattracties	provincie West-Vlaanderen	Koksijde
Westfront	niet-museale erfgoedattracties	provincie West-Vlaanderen	Nieuwpoort
Rederij Seastar	sightseeing	provincie West-Vlaanderen	Nieuwpoort
Amandine-museum	erfgoedmusea	provincie West-Vlaanderen	Oostende
Provinciedomein Raversyde	erfgoedmusea	provincie West-Vlaanderen	Oostende
Fort Napoleon	niet-museale erfgoedattracties	provincie West-Vlaanderen	Oostende
James Ensorhuis	erfgoedmusea	provincie West-Vlaanderen	Oostende
Mercator	erfgoedmusea	provincie West-Vlaanderen	Oostende
Stedelijk Noordzee Aquarium	zoos, dieren-, pret- en themaparken	provincie West-Vlaanderen	Oostende
Stadsmuseum	erfgoedmusea	provincie West-Vlaanderen	Oostende
Mu.zee, Kunstmuseum aan zee	kunstmusea	provincie West-Vlaanderen	Oostende
Maritiem Themapark Seafront	zoos, dieren-, pret- en themaparken	provincie West-Vlaanderen	Brugge
NV Rederij Franlis	sightseeing	provincie West-Vlaanderen	Zeebrugge
Recreatiebad De Alk	recreatieparken en waterplezier	provincie West-Vlaanderen	Wingene
Provinciaal Museum Begijnhofkerk Sint-Truiden	erfgoedmusea	provincie Limburg	Sint-Truiden
Abdijsite	erfgoedmusea	provincie Limburg	Sint-Truiden
Schatkamer Onze-Lieve-Vrouwekerk	erfgoedmusea	provincie Limburg	Sint-Truiden
Kolenspoor	sightseeing	provincie Limburg	As
Aquatopia	zoos, dieren-, pret- en themaparken	provincie Antwerpen	Antwerpen
FotoMuseum Provincie Antwerpen - FoMu	kunstmusea	provincie Antwerpen	Antwerpen
De Notelaer	niet-museale erfgoedattracties	provincie Antwerpen	Bornem
Brugse Vrije	erfgoedmusea	provincie West-Vlaanderen	Brugge
Uilenspiegelmuseum	erfgoedmusea	provincie West-Vlaanderen	Damme
Paul Delvauxmuseum	kunstmusea	provincie West-Vlaanderen	Koksijde
Pompegebouw Bossuit	niet-museale erfgoedattracties	provincie West-Vlaanderen	Avelgem
Choco-story	erfgoedmusea	provincie West-Vlaanderen	Brugge
Nationaal Borstelmuseum	erfgoedmusea	provincie West-Vlaanderen	Izegem
Klein Strand	recreatieparken en waterplezier	provincie West-Vlaanderen	Jabbeke
Bezoekerscentrum Doornpanne	wetenschap en natuur	provincie West-Vlaanderen	Koksijde
Franlis Zeetochten	sightseeing	provincie West-Vlaanderen	Oostende
André Demedtshuis	erfgoedmusea	provincie West-Vlaanderen	Wielsbeke
Kasteel Beauvoorde	erfgoedmusea	provincie West-Vlaanderen	Veurne
Claustrum	niet-museale erfgoedattracties	provincie West-Vlaanderen	Vleteren
Astrolab Iris	wetenschap en natuur	provincie West-Vlaanderen	Ieper
Memorial Museum Passchendaele 1917	erfgoedmusea	provincie West-Vlaanderen	Zonnebeke
Bezoekerscentrum De Nachtegaal	wetenschap en natuur	provincie West-Vlaanderen	De Panne
Rondvaarten op de Brugse Reien	sightseeing	provincie West-Vlaanderen	Brugge
Sportionium	erfgoedmusea	provincie Vlaams-Brabant	Zemst
Begijnhofmuseum/Museum voor Volkskunde	erfgoedmusea	provincie Oost-Vlaanderen	Dendermonde
Stedelijk Museum Wuyts-Van Campen & Baron Caroly	kunstmusea	provincie Antwerpen	Lier
Ruihuis	sightseeing	provincie Antwerpen	Antwerpen
Kasteel van Gaasbeek	erfgoedmusea	provincie Vlaams-Brabant	Lennik
Kasteel van Horst	niet-museale erfgoedattracties	provincie Vlaams-Brabant	Holsbeek
Provinciedomein Het Vinne	wetenschap en natuur	provincie Vlaams-Brabant	Zoutleeuw
Kortrijk 1302	erfgoedmusea	provincie West-Vlaanderen	Kortrijk
Abdij van 't Park	niet-museale erfgoedattracties	provincie Vlaams-Brabant	Leuven
Gallo-Romeins Museum Tongeren	erfgoedmusea	provincie Limburg	Tongeren
Plopsa Indoor Hasselt	zoos, dieren-, pret- en themaparken	provincie Limburg	Hasselt
FelixXart Museum	kunstmusea	provincie Vlaams-Brabant	Drogenbos
Concertgebouw Brugge	erfgoedmusea	provincie West-Vlaanderen	Brugge
Domein Ter Heide	recreatieparken en waterplezier	provincie Vlaams-Brabant	Rotselaar
Bayernwald	erfgoedmusea	provincie West-Vlaanderen	Heuveland
Volkssterrenwacht Urania	wetenschap en natuur	provincie Antwerpen	Hove
Letterenhuis	erfgoedmusea	provincie Antwerpen	Antwerpen
Bezoekerscentrum Rufferdinge	niet-museale erfgoedattracties	provincie Vlaams-Brabant	Landen
Belevingscentrum Vrij Vaderland	erfgoedmusea	provincie West-Vlaanderen	Veurne
Bezoekerscentrum Bulskampveld	wetenschap en natuur	provincie West-Vlaanderen	Beernem
Nationaal Schoeiselmuseum	erfgoedmusea	provincie West-Vlaanderen	Izegem
Sint-Andrieskerk	niet-museale erfgoedattracties	provincie Antwerpen	Antwerpen
Cultuurhuis De Scharbiellie	kunstmusea	provincie West-Vlaanderen	De Panne
Museum Vleeshuis/Klank van de stad	erfgoedmusea	provincie Antwerpen	Antwerpen
Sas4-Toren Dessel	sightseeing	provincie Antwerpen	Dessel
Museum Slag Der Zilveren Helmen	erfgoedmusea	provincie Limburg	Halen
De Waterburcht	erfgoedmusea	provincie Limburg	Millen
Abdijsite Herkenrode	niet-museale erfgoedattracties	provincie Limburg	Kuringen
Sailcenter Limburg	recreatieparken en waterplezier	provincie Limburg	ophoven
Moerenpoortmuseum	erfgoedmusea	provincie Limburg	Tongeren
Museum Kamp van Beverlo	erfgoedmusea	provincie Limburg	Leopoldsborg
Het Glazen Huis Lommel	erfgoedmusea	provincie Limburg	Lommel
't Grom	erfgoedmusea	provincie Antwerpen	Sint-Katelijne-Waver
Gasthuismuseum St.-Dimpna	erfgoedmusea	provincie Antwerpen	Geel
Tuinen Ooidonk	wetenschap en natuur	provincie Oost-Vlaanderen	Deinze
Frietmuseum	erfgoedmusea	provincie West-Vlaanderen	Brugge
NAVIGO - Nationaal Visserijmuseum	erfgoedmusea	provincie West-Vlaanderen	Koksijde
Stampe en Vertongen Museum	erfgoedmusea	provincie Antwerpen	Antwerpen
Belle Epoque Centrum	erfgoedmusea	provincie West-Vlaanderen	Blankenberge

Onderwijsmuseum	erfgoedmusea	provincie West-Vlaanderen	Ieper
Bezoekerscentrum Palingbeek	wetenschap en natuur	provincie West-Vlaanderen	Ieper
Brouwerij Rodenbach	erfgoedmusea	provincie West-Vlaanderen	Roeselare
Stadsmuseum 't Schippershof	erfgoedmusea	provincie West-Vlaanderen	Menen
Lumina Domestica	erfgoedmusea	provincie West-Vlaanderen	Brugge
Sint-Romboutstoren	niet-museale erfgoedattracties	provincie Antwerpen	Mechelen
For Freedom Museum	erfgoedmusea	provincie West-Vlaanderen	Knokke-Heist
Provinciaal Domein Het Leen	recreatieparken en waterplezier	provincie Oost-Vlaanderen	Eeklo
Bardelaere Museum	erfgoedmusea	provincie Oost-Vlaanderen	Kaprijke
Streekcentrum Huysmanhoeve	niet-museale erfgoedattracties	provincie Oost-Vlaanderen	Eeklo
Sport- en Recreatiepark Blaarmeersen	recreatieparken en waterplezier	provincie Oost-Vlaanderen	Gent
Museum voor de Geschiedenis van de Wetenschappen	erfgoedmusea	provincie Oost-Vlaanderen	Gent
Gents Universiteitsmuseum - collectie Plantentuin	wetenschap en natuur	provincie Oost-Vlaanderen	Gent
Sint-Niklaaskerk	niet-museale erfgoedattracties	provincie Oost-Vlaanderen	Gent
Sint-Michielskerk	niet-museale erfgoedattracties	provincie Oost-Vlaanderen	Gent
Sint-Jacobskerk	niet-museale erfgoedattracties	provincie Oost-Vlaanderen	Gent
Stadhuis Gent	niet-museale erfgoedattracties	provincie Oost-Vlaanderen	Gent
MUST	erfgoedmusea	provincie Oost-Vlaanderen	Ronse
Sport- en Recreatieoord Kluisbos	recreatieparken en waterplezier	provincie Oost-Vlaanderen	Kluisbergen
Provinciaal Domein De Gavers	recreatieparken en waterplezier	provincie Oost-Vlaanderen	Geraardsbergen
Vlaams Kennis- en Vormingscentrum voor Natuur en Milieu, De	wetenschap en natuur	provincie Oost-Vlaanderen	Grimminge (Geraardsbergen)
PNEC De Kaaihoeve	wetenschap en natuur	provincie Oost-Vlaanderen	Zwalm
Recreatiepark De Ster	recreatieparken en waterplezier	provincie Oost-Vlaanderen	Sint-Niklaas
Provinciaal Domein Puyenbroeck	recreatieparken en waterplezier	provincie Oost-Vlaanderen	Wachtebeke
Fort Liefkenshoek	niet-museale erfgoedattracties	provincie Oost-Vlaanderen	Beveren
Albatros Noordzee Cruises	sightseeing	provincie West-Vlaanderen	Oostende
Sint-Katelijnekerk	niet-museale erfgoedattracties	provincie Antwerpen	Mechelen
Sint-Janskerk	niet-museale erfgoedattracties	provincie Antwerpen	Mechelen
Begijnhofkerk	niet-museale erfgoedattracties	provincie Antwerpen	Mechelen
Onze-Lieve-Vrouw-over-de-Dijlekerk	niet-museale erfgoedattracties	provincie Antwerpen	Mechelen
STA.M	erfgoedmusea	provincie Oost-Vlaanderen	Gent
Bezoekerscentrum Molsbroek	wetenschap en natuur	provincie Oost-Vlaanderen	Lokeren
Stoomtrein Dendermonde-Puurs vzw	sightseeing	provincie Oost-Vlaanderen	Dendermonde
Park- en recreatiedomein Nieuwdonk	recreatieparken en waterplezier	provincie Oost-Vlaanderen	Berlare
Scheepvaartmuseum Baasrode	erfgoedmusea	provincie Oost-Vlaanderen	Baasrode
Sport- en Recreatiecentrum De Warande	recreatieparken en waterplezier	provincie Oost-Vlaanderen	Wetteren
Museum Donkmeer - Klim naar de democratie	erfgoedmusea	provincie Oost-Vlaanderen	Berlare
Blosodomein Hofstade	recreatieparken en waterplezier	provincie Vlaams-Brabant	Hofstade
Provinciedomein Kessel-Lo	recreatieparken en waterplezier	provincie Vlaams-Brabant	Kessel-Lo
Kusthistories	erfgoedmusea	provincie West-Vlaanderen	Middelkerke
Sport- en recreatiebad Dommelslag	recreatieparken en waterplezier	provincie Limburg	Overpelt
Blotevoetenpad	sightseeing	provincie Limburg	Zutendaal
Bosmuseum Gerhagen	wetenschap en natuur	provincie Limburg	Tessenderlo
Stoomstroofabriek	erfgoedmusea	provincie Limburg	Borgloon
GoalMine - KRC Genk	sightseeing	provincie Limburg	Genk
MAS / Museum aan de Stroom	kunstmusea	provincie Antwerpen	Antwerpen
Museum Jan Vaerten	kunstmusea	provincie Antwerpen	Beerse
Brouwerij Het Anker	niet-museale erfgoedattracties	provincie Antwerpen	Mechelen
Bezoekerscentrum Landschap De Liereman	niet-museale erfgoedattracties	provincie Antwerpen	Oud-Turnhout
Gentpoort	erfgoedmusea	provincie West-Vlaanderen	Brugge
Commandobunker	erfgoedmusea	provincie West-Vlaanderen	Heuveland (Kemmel)
Provinciaal Bezoekerscentrum De Blankaart	wetenschap en natuur	provincie West-Vlaanderen	Diksmuide (Woumen)
Bezoekerscentrum Jules Destrooper	erfgoedmusea	provincie West-Vlaanderen	Lo
Doolhof Loppem	sightseeing	provincie West-Vlaanderen	Loppem
Kasteel Van Loppem	niet-museale erfgoedattracties	provincie West-Vlaanderen	Loppem
Entomopolis	wetenschap en natuur	provincie Limburg	Zutendaal
Begijnhofmuseum Beghina	erfgoedmusea	provincie Limburg	Tongeren
Museumkerk Oud-Rekem	erfgoedmusea	provincie Limburg	Lanaken
Provinciaal Erfgoedcentrum Ename	erfgoedmusea	provincie Oost-Vlaanderen	Oudenaarde
Miummm - Vlaams Huis Van De Voeding	erfgoedmusea	provincie West-Vlaanderen	Roeselare
Vlinderkoepel	wetenschap en natuur	provincie Limburg	Zutendaal
Allerheiligenkapel	erfgoedmusea	provincie Vlaams-Brabant	Diest
Belforttoren Ieper	niet-museale erfgoedattracties	provincie West-Vlaanderen	Ieper
Jukeboxmuseum	erfgoedmusea	provincie West-Vlaanderen	Menen
Historium	erfgoedmusea	provincie West-Vlaanderen	Brugge
Streekbezoekerscentrum Tielt en regio	sightseeing	provincie West-Vlaanderen	Tielt
Bezoekerscentrum Poelberg	wetenschap en natuur	provincie West-Vlaanderen	Tielt
Galerie de Bottelarij	sightseeing	provincie Limburg	Wellen
De Zonnegloed	zoos, dieren-, pret- en themaparken	provincie West-Vlaanderen	Oostvleteren
Storms Expo	wetenschap en natuur	provincie West-Vlaanderen	Blankenberge
Red Star Line Museum	erfgoedmusea	provincie Antwerpen	Antwerpen
C-Mine	sightseeing	provincie Limburg	Genk
C-Mine Expeditie	sightseeing	provincie Limburg	Genk
Sint-Baafskathedraal	niet-museale erfgoedattracties	provincie Oost-Vlaanderen	Gent
Zwalmolen	niet-museale erfgoedattracties	provincie Oost-Vlaanderen	Zwalm
Belevingscentrum '14 - '18	erfgoedmusea	provincie Vlaams-Brabant	Haacht
Bruges Beer Museum	erfgoedmusea	provincie West-Vlaanderen	Brugge
Plopsaqua	recreatieparken en waterplezier	provincie West-Vlaanderen	De Panne
Wintertuin Urselinen instituut	niet-museale erfgoedattracties	provincie Antwerpen	Sint-Katelijne-Waver